

## Faktencheck: Was leistet Windkraft – „Säule der Energiewende“ – wirklich?

Situation im April 2023 :

Der Strombedarf war im Mittel 2,05 mal so hoch wie die Windenergie an Land und in der Nordsee im Mittel bereitstellen konnte.

Bei Zeiten mit Windleistungen bei < 3 % der installierten Leistung ist der Strombedarf mehrere Dutzend mal so groß, siehe **blaue** Ellipsen. Am 04.04. mittags leisteten WKA 312 MW, der Strombedarf war zeitgleich 17364 MW !

Im April überstieg die WKA-Leistung ztw. den Strombedarf, (**rot**).

Für die Dauer von 51,25 h = 2,1 Tg. überstieg die WKA-Leistung den gesamten Strombedarf ! Es wurden 63.958 MWh = 64,0 GWh mehr erzeugt als gebraucht, mit einer Spitzenleistung von 4251 MW !

Wäre die inst. WKA-Leistung doppelt so hoch (wie geplant ist), hätten die WKA 2.599.138 MWh = 2.599,1 GWh = 2,599 TWh mehr Strom an 337 h = 14,0 Tage erzeugt als gebraucht wurde.

Am 11. um 12:30 Uhr fiel die Windleistung von 18.426 MW bis 22:00 Uhr auf 2.898 MW = -15.528 MW = - 84,3 % !! (bzw. bei WKA x 2: 31.056 MW !!)

**Zusätzliche WKA verschärfen das Problem!**

Erklärung:

- Diagramm zum Strombedarf („Netzlast“) und dazu der Deckungsbeitrag der Windleistung.
- **Magenta Linie** : sie gibt an, wie groß der tatsächliche Strombedarf im Verlauf des Monats ist.
- **Dunkelrote horizontale Linie**: Mittelwert des Strombedarfs des Monats
- **Grüne Kurve** in der unteren Hälfte: die Windleistung anteilig
- **Grüne horizontale Linie**: Mittelwert der Windleistung

Leistungsverlauf aller WKA im Netz von Tennet gegenüber Strombedarf / Lastanforderung im April 2023

nach entsoe für Tennet viertelstündlich

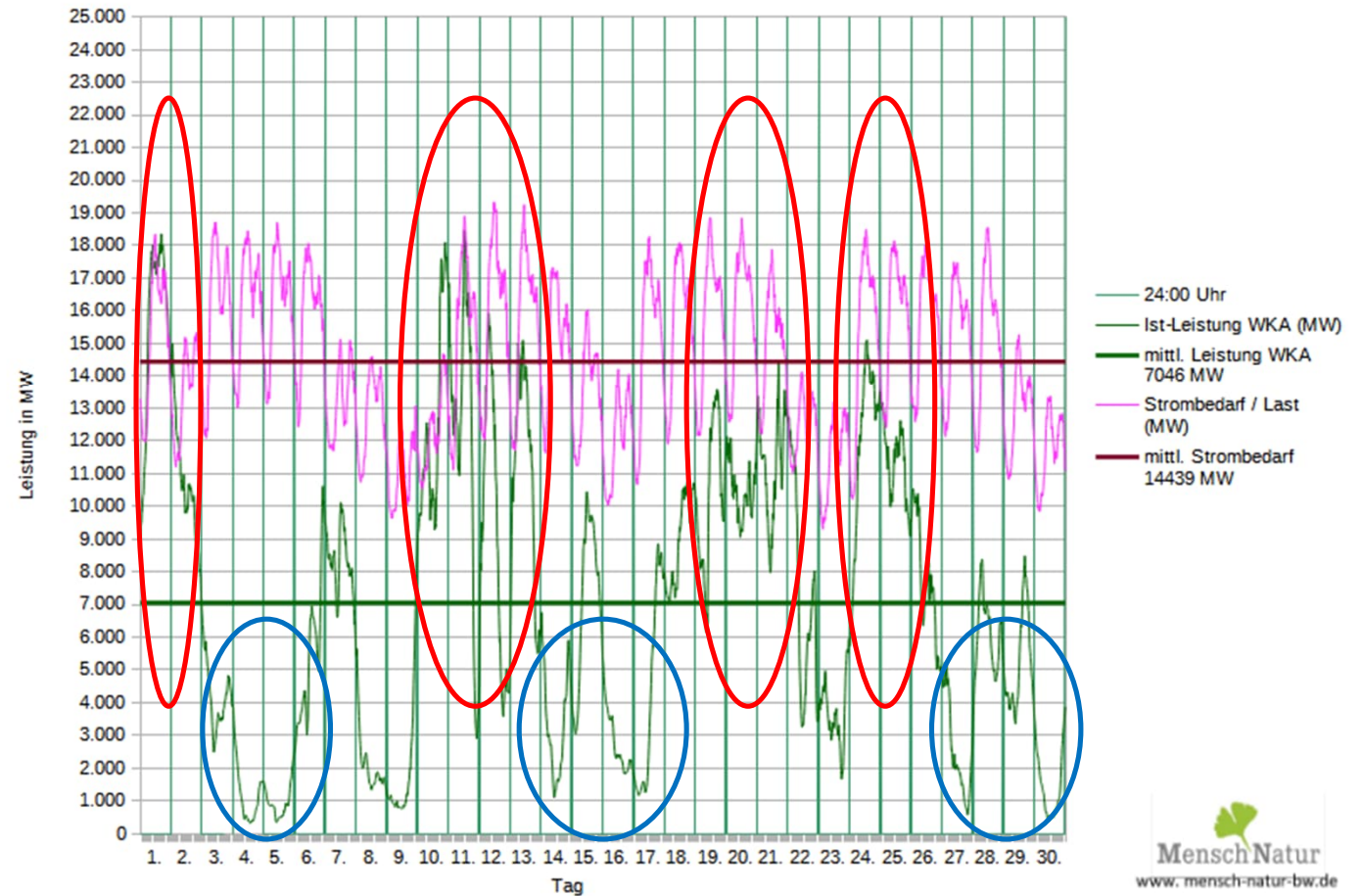

Situation im April 2023 :

1 ¼ Stunden lang trugen die WKA lediglich mit bis zu 0,0 – 1,2 % % der installierten Leistung an Land und See zur Stromerzeugung bei, weitere 24 ½ Stunden zw. 1,2 % - 2,4 %, weitere 30 ¼ Stunden 2,4 %- 3,6 % bzw. 22 ¾ Stunden 3,6 % - 4,8 %.

50 % der installierten Leistung wurde für 39 Stunde erreicht / überschritten.

Der am häufigsten vorkommende Zustand ist der Trudelbetrieb sehr vieler WKA.

Erklärung:

Balken-Diagramm: Häufigkeitsverteilung der aufgetretenen Leistungen

- **Blaue Linie** : Anzahl der Stunden, bei der eine Leistung von z.B. 0 – 350 MW vorgelegen hat ( ganz links ), das sind 1,2 % der installierten Leistung. Stufung jeweils 350 MW
- **Gemusterte rote Linie** rechts: zeigt die installierte Leistung an.

## Häufigkeit der Leistung aller WKA an Land + See im Netz Tennet im April 2023

### Häufigkeitsverteilung der Leistungsbandbreiten nach Daten von Tennet

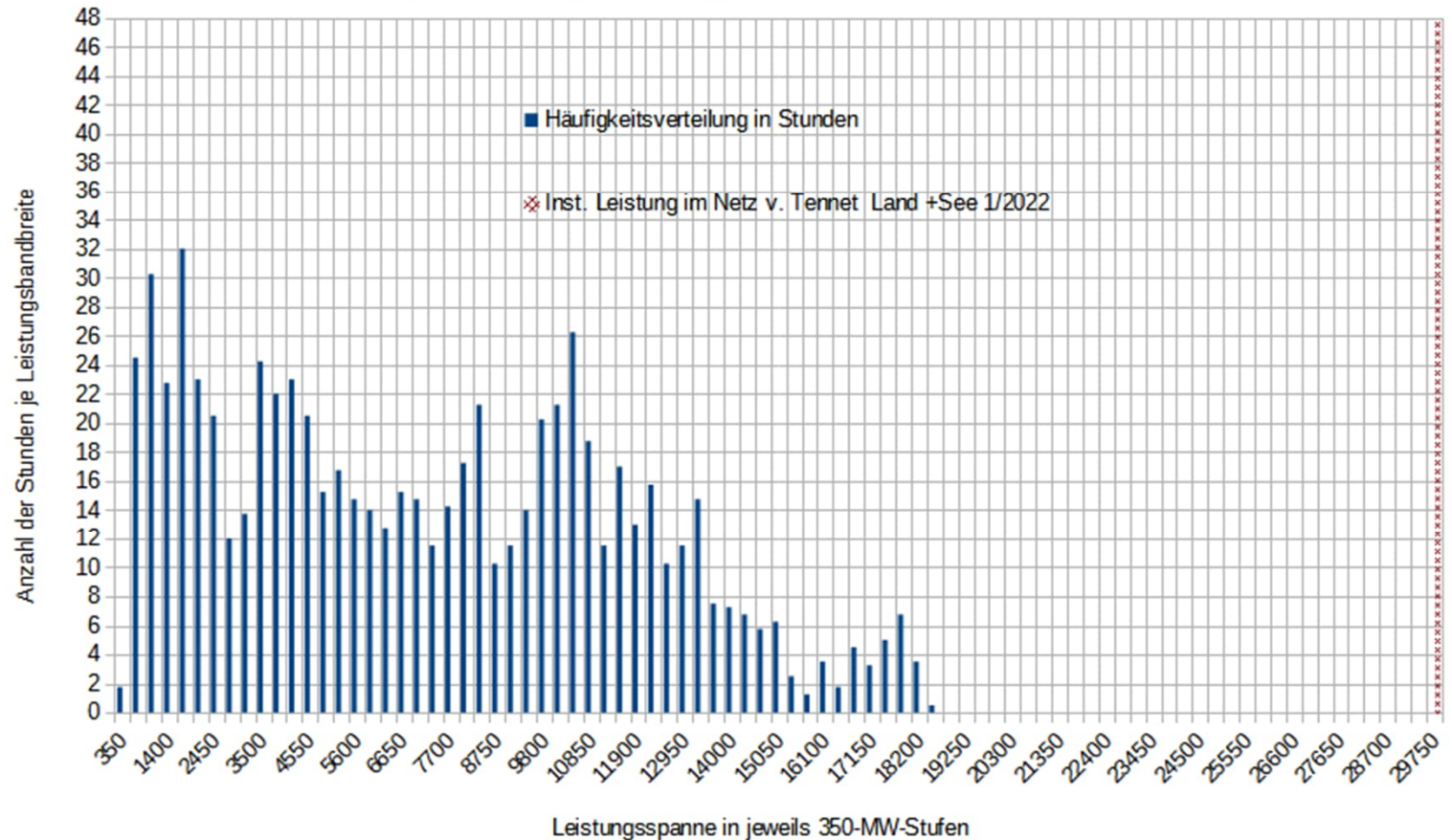

Häufigkeitsverteilung der Leistung Land und See  
Tennet

Situation im April 2023 mit 720 h:  
 In Folie 2 ist erkennbar, welche Leistung wie lange von der Windkraft erbracht wurde. Hier wird nun dargestellt, wie viel Zeit noch für eine höhere Leistung im Monat zur Verfügung stehen:

Für die Bereitstellung von 0 – 700 MW = 0% – 2,4 % der installierten Leistung wurden 720 – 693 ¼ = 26 ¼ h des Monats verbraucht.

Für die Bereitstellung von 0 – 1750 MW = 0% - 6 % der installierten Leistung wurden 11 ¼ h verbraucht.

Für eine Leistung von mehr als 7300 MW = ¼ der inst. Leistung waren nur noch 335 h vorhanden

Erklärung:

Balken-Diagramm: Häufigkeitsverteilung der aufgetretenen Leistungen in Stunden

- **Blaue Balken:** Sie zeigen an, wie viele Stunden des Monats bis zur Leistungsstufe mit schwächerem Wind bereits vergangen sind und noch für höhere Leistungen mit mehr Wind zur Verfügung stehen.
- **Gemusterte rote Linie** rechts: zeigt die installierte Leistung an.

## Häufigkeit der Leistung aller WKA an Land + See im Netz Tennet im April 2023

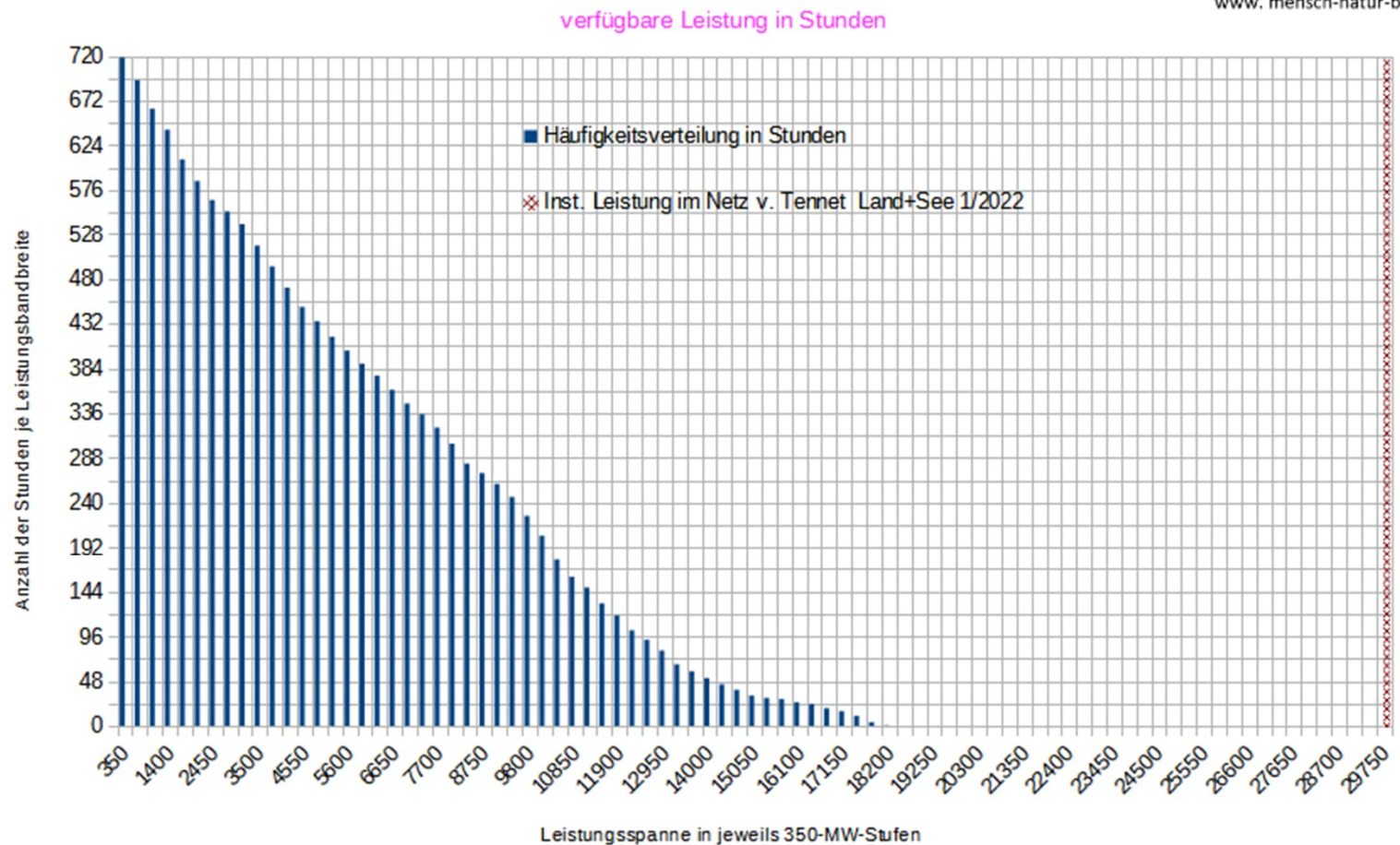

Häufigkeitsverteilung Land und See über die monatliche Gesamtstunden mit verfügbaren Leistungsstufen in Stunden Tennet

Situation im April 2023 :  
 24 h lang betrug die Leistung maximal 657 MW, weitere 24 h maximal 911 MW;

5 % der installierten Leistung wurden nach 86 h erreicht.

Einen halben Monat lang betrug die WKA-Leistung 0% bis 22,6 % der installierten Leistung; nach 15,5 Tagen wurde der Mittelwert erreicht, 23,8 % der installierten Leistung.

**Erklärung:**

- Grüne Linie oben: installierte Leistung der WKA im Netz von „Tennet“
- Darunter magenta gestrichelt: Höhe der nicht genutzten installierten Windkraftleistung
- Rote Linie: Verlauf der Windleistung
- Vertikale magenta Linie: Monatsmitte = Median aller Meßwerte
- Horizontale magenta Linie: Wert des Median: die Hälfte aller Werte links sind kleiner, rechts größer als der Medianwert
- Blaue Linie: sortierter Leistungsverlauf vom Kleinstwert zum Größtwert der Leistung, Kurve schneidet das Median-Kreuz mittig
- Dunkelrot: Mittelwert der Leistung

Leistungsverlauf aller WKA an Land + See im Netz Tennet im April 2023

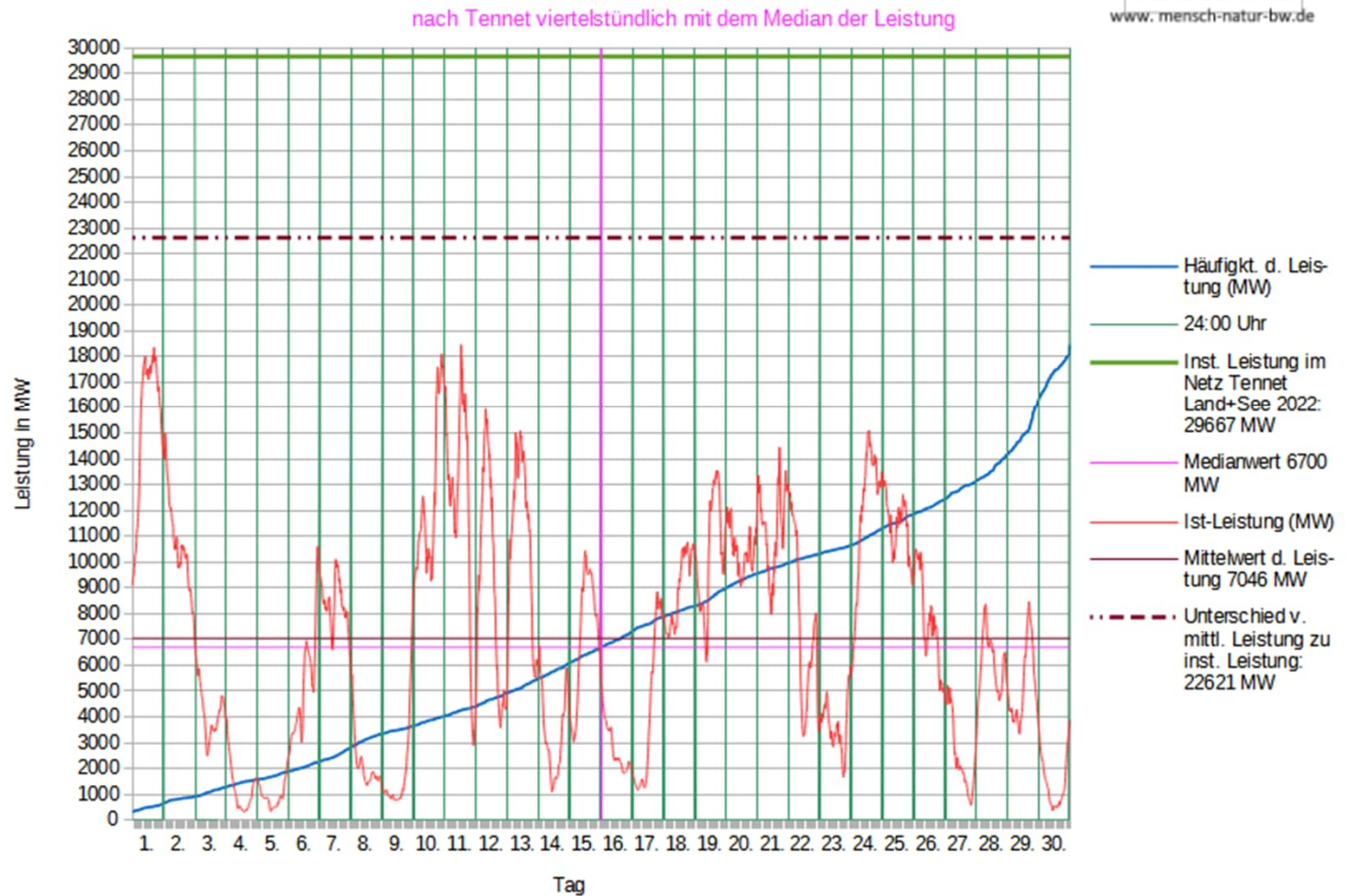

Analyse der Leistungsverteilung von Windenergie zur installierten Leistung Tennet

Situation im April 2023 :  
 2 ¾ Stunden lang trugen die WKA lediglich mit bis zu 1,1 % der installierten Leistung an Land zur Stromerzeugung bei, weitere 24 ¼ Stunden zw. 1,1 % - 2,2 %, weitere 26 Stunden 2,2 % - 3,3 % bzw. 22 ¼ Stunden 3,3 % – 4,4 %.

50 % der installierten Leistung wurde für 36 Stunden erreicht / überschritten.

Der am häufigsten vorkommende Zustand ist der Trudelbetrieb sehr vieler WKA.

Erklärung:

Balken-Diagramm: Häufigkeitsverteilung der aufgetretenen Leistungen

- **Blaue Linie** : Anzahl der Stunden, bei der eine Leistung von z.B. 0 – 250 MW vorgelegen hat ( ganz links ), das sind 1,1 % der installierten Leistung. Stufung jeweils 250 MW
- **Gemusterte rote Linie** rechts: zeigt die installierte Leistung an.

## Häufigkeit der Leistung aller WKA an Land im Netz Tennet im April 2023

Häufigkeitsverteilung der Leistungsbandbreiten nach Daten von Tennet

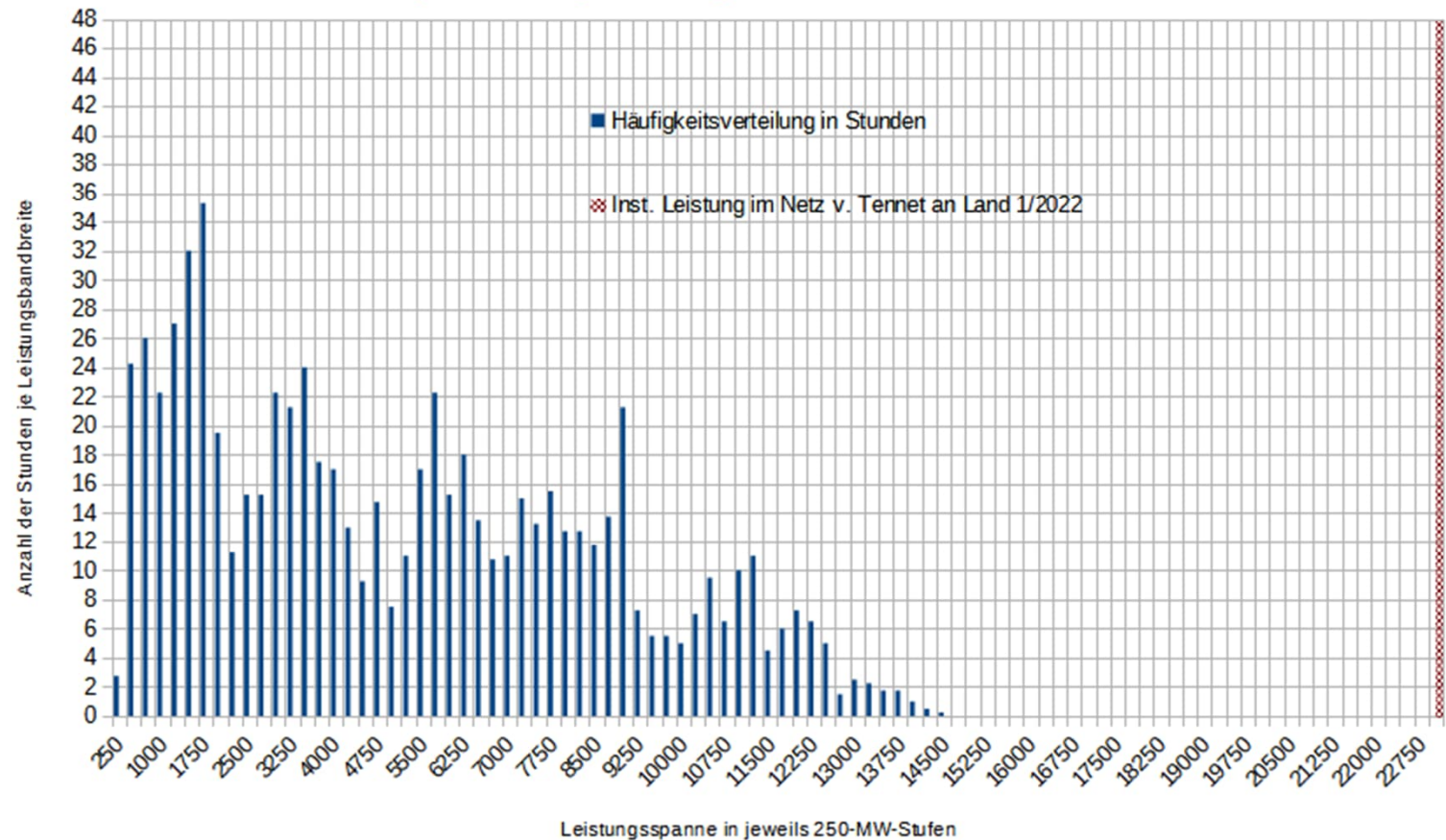

Häufigkeitsverteilung der Leistung an Land  
 Tennet

Situation im April 2023 mit 720 h:  
 In Folie 5 ist erkennbar, welche Leistung wie lange von der Windkraft erbracht wurde. Hier wird nun dargestellt, wie viel Zeit noch für eine höhere Leistung im Monat zur Verfügung stehen:

Für die Bereitstellung von 0 – 500 MW = 0% – 2,2 % der installierten Leistung wurden 720 – 693 = 27 h des Monats verbraucht.

Für die Bereitstellung von 0 – 1500 MW = 0% - 6,6 % der installierten Leistung wurden 134 h verbraucht.

Für eine Leistung von mehr als 5620 MW = ¼ der inst. Leistung waren nur noch 315 h vorhanden.

Erklärung:

Balken-Diagramm: Häufigkeitsverteilung der aufgetretenen Leistungen in Stunden

- **Blaue Balken:** Sie zeigen an, wie viele Stunden des Monats bis zur Leistungsstufe mit schwächerem Wind bereits vergangen sind und noch für höhere Leistungen mit mehr Wind zur Verfügung stehen.
- **Gemusterte rote Linie** rechts: zeigt die installierte Leistung an.

## Häufigkeit der Leistung aller WKA an Land im Netz Tennet im April 2023

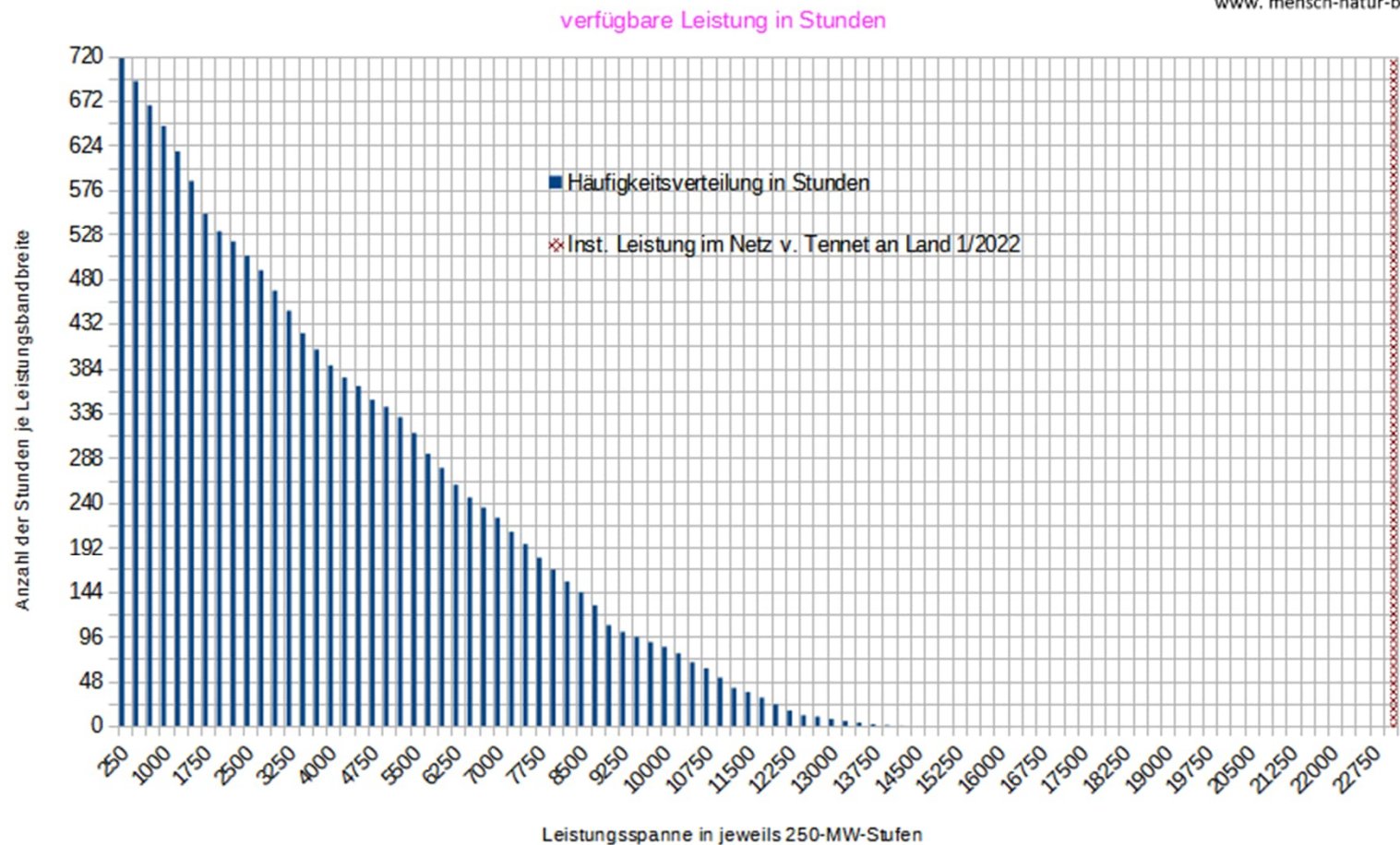

Häufigkeitsverteilung an Land über die monatliche Gesamtstunden mit verfügbaren Leistungsstufen in Stunden Tennet

Situation im April 2023 :

24 h lang betrug die Leistung maximal 468 MW, weitere 24 h maximal 704 MW;

5 % der installierten Leistung wurden nach 89 h erreicht.

Einen halben Monat lang betrug die WKA-Leistung 0% bis 18,4 % der installierten Leistung; nach 16 Tagen wurde der Mittelwert erreicht, 22,3 % der installierten Leistung.

Erklärung:

- Grüne Linie oben: installierte Leistung der WKA im Netz von „Tennet“
- Darunter magenta gestrichelt: Höhe der nicht genutzten installierten Windkraftleistung
- Rote Linie: Verlauf der Windleistung
- Vertikale magenta Linie: Monatsmitte = Median aller Meßwerte
- Horizontale magenta Linie: Wert des Median: die Hälfte aller Werte links sind kleiner, rechts größer als der Medianwert
- Blaue Linie: sortierter Leistungsverlauf vom Kleinstwert zum Größtwert der Leistung, Kurve schneidet das Median-Kreuz mittig
- Dunkelrot: Mittelwert der Leistung

Leistungsverlauf aller WKA an Land im Netz Tennet im April 2023

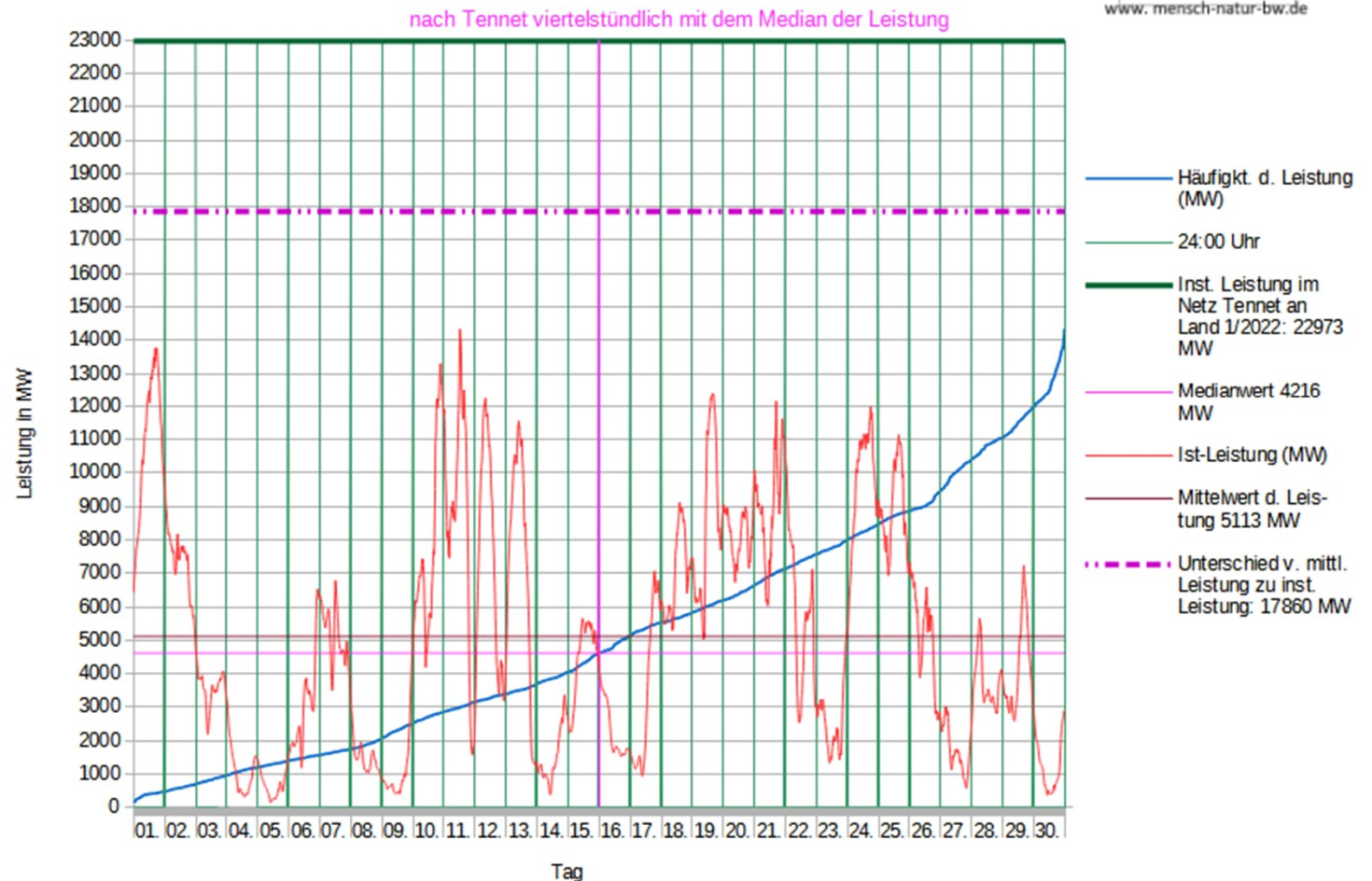

Analyse der Leistungsverteilung von Windenergie an Land zur installierten Leistung Tennet

Situation im April 2023 :  
 37 ¼ Stunden lang trugen die WKA lediglich mit bis zu 1,1 % der installierten Leistung zur Stromerzeugung bei, weitere 21 Stunden zw. 1,1 % - 2,2 %, weitere 24 Stunden 2,2 % - 3,3 % und 24 ¾ Stunden 3,3 % – 4,4 %.

50 % der installierten Leistung wurde für 146 Stunden erreicht / überschritten.

Der am häufigsten vorkommende Zustand ist der Leistungsabgabe ist der Stillstand vieler WKA.

Erklärung:

Balken-Diagramm: Häufigkeitsverteilung der aufgetretenen Leistungen

- **Blaue Linie** : Anzahl der Stunden, bei der eine Leistung von z.B. 0 – 75 MW vorgelegen hat ( ganz links ), das sind 1,1 % der installierten Leistung. Stufung jeweils 75 MW
- **Gemusterte rote Linie** rechts: zeigt die installierte Leistung an.

## Häufigkeit der Leistung aller WKA auf See im Netz Tennet im April 2023

Häufigkeitsverteilung der Leistungsbandbreiten nach Daten von Tennet

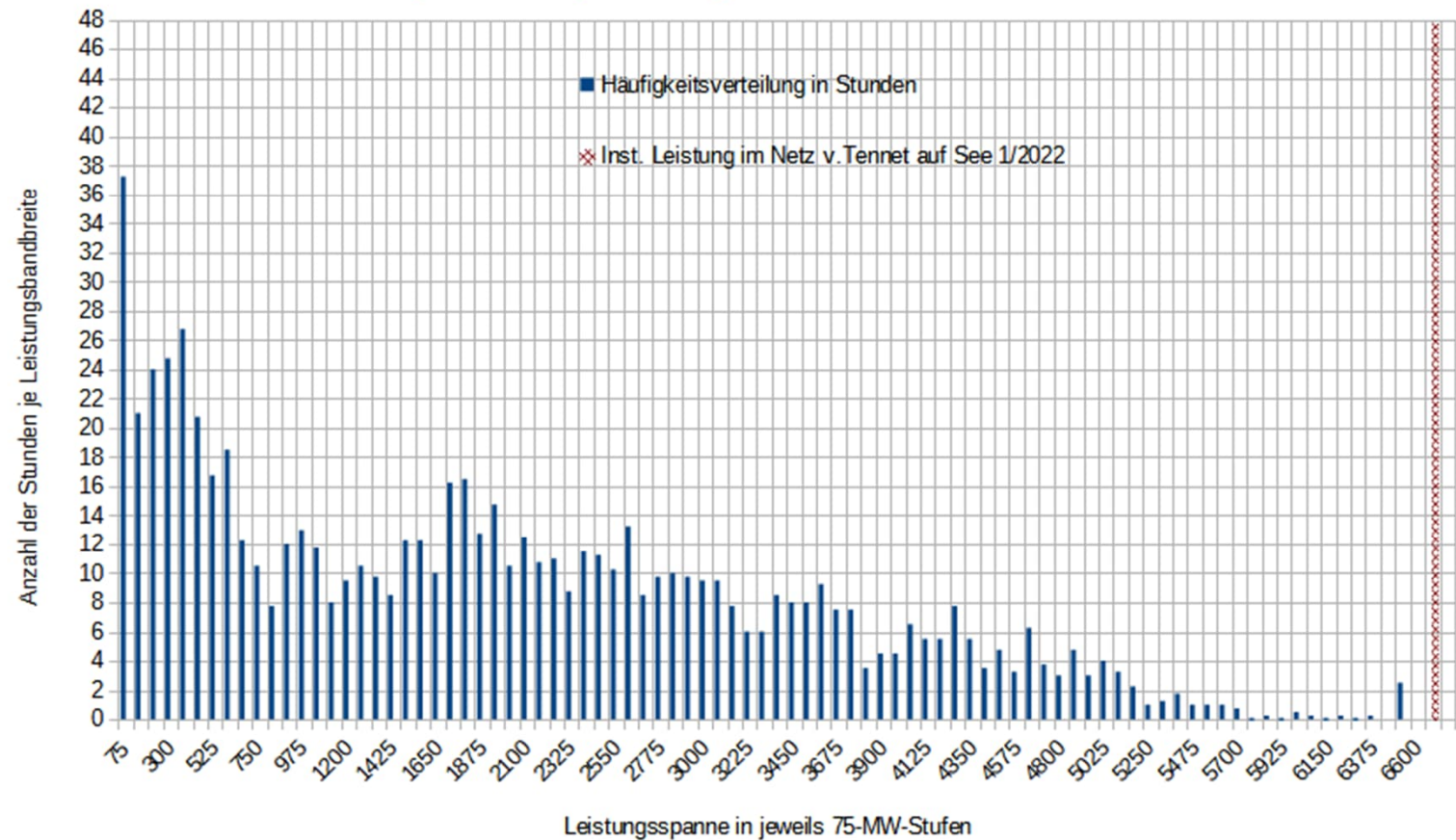

Häufigkeitsverteilung der Leistung auf See  
 Tennet



Situation im April 2023 mit 720 h:  
 In Folie 8 ist erkennbar, welche Leistung wie lange von der Windkraft erbracht wurde. Hier wird nun dargestellt, wie viel Zeit noch für eine höhere Leistung im Monat zur Verfügung stehen:

Für die Bereitstellung von 0 – 75 MW = 0% – 1,1 % der installierten Leistung wurden 720 – 682  $\frac{3}{4}$  = 37  $\frac{1}{4}$  h des Monats verbraucht.

Für die Bereitstellung von 0 – 750 MW = 0% - 11 % der installierten Leistung wurden 212 h verbraucht.

Für eine Leistung von mehr als 1674 MW =  $\frac{1}{4}$  der inst. Leistung waren noch 366 h vorhanden.

Erklärung:

Balken-Diagramm: Häufigkeitsverteilung der aufgetretenen Leistungen in Stunden

- **Blaue Balken:** Sie zeigen an, wie viele Stunden des Monats bis zur Leistungsstufe mit schwächerem Wind bereits vergangen sind und noch für höhere Leistungen mit mehr Wind zur Verfügung stehen.
- **Gemusterte rote Linie** rechts: zeigt die installierte Leistung an.

## Häufigkeit der Leistung aller WKA auf See im Netz Tennet im April 2023

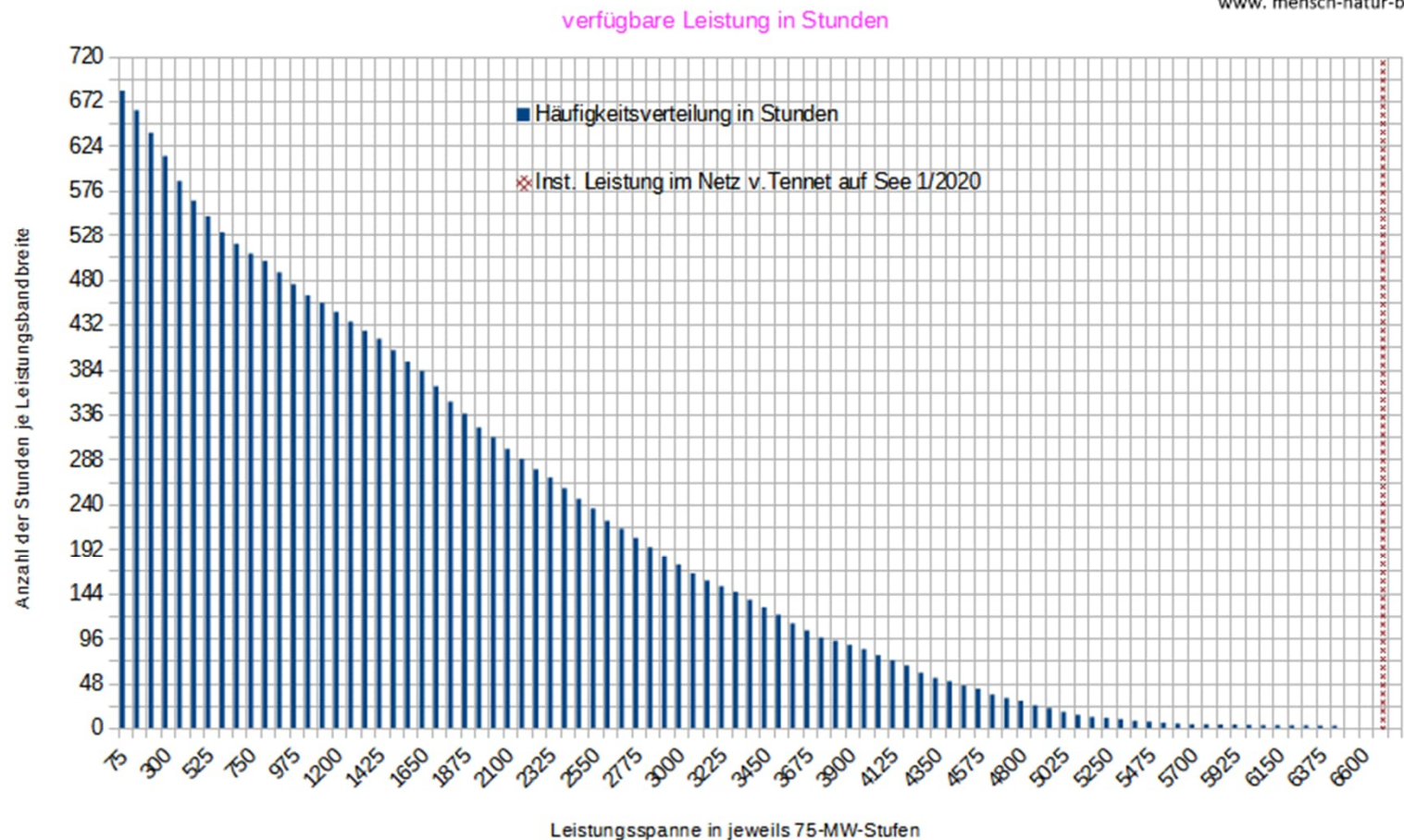

Häufigkeitsverteilung auf See über die monatliche Gesamtstunden mit verfügbaren Leistungsstufen in Stunden Tennet

Situation im April 2023 :  
24 h lang betrug die Leistung maximal  
26 MW, weitere 24 h maximal 104 MW;

1 % der installierten Leistung wurden  
nach 35 h erreicht.

Einen halben Monat lang betrug die  
WKA-Leistung 0 % bis 26,2 % der  
installierten Leistung; nach 16 Tagen  
wurde der Mittelwert erreicht, 28,9 %  
der installierten Leistung.

Am 14. um 00:30 Uhr betrug die  
Windleistung 5651 MW, um 14:45 Uhr  
357 MW: -5.294 MW !

Man beachte die extremen, raschen  
Schwankungen der Windleistung!

#### Erklärung:

- Grüne Linie oben: installierte Leistung der WKA im Netz von „Tennet“
- Darunter magenta gestrichelt: Höhe der nicht genutzten installierten Windkraftleistung
- Rote Linie: Verlauf der Windleistung
- Vertikale magenta Linie: Monatsmitte = Median aller Meßwerte
- Horizontale magenta Linie: Wert des Median: die Hälfte aller Werte links sind kleiner, rechts größer als der Medianwert
- Blaue Linie: sortierter Leistungsverlauf vom Kleinstwert zum Größtwert der Leistung, Kurve schneidet das Median-Kreuz mittig
- Dunkelrot: Mittelwert der Leistung

Leistungsverlauf aller WKA auf See im Netz Tennet im April 2023

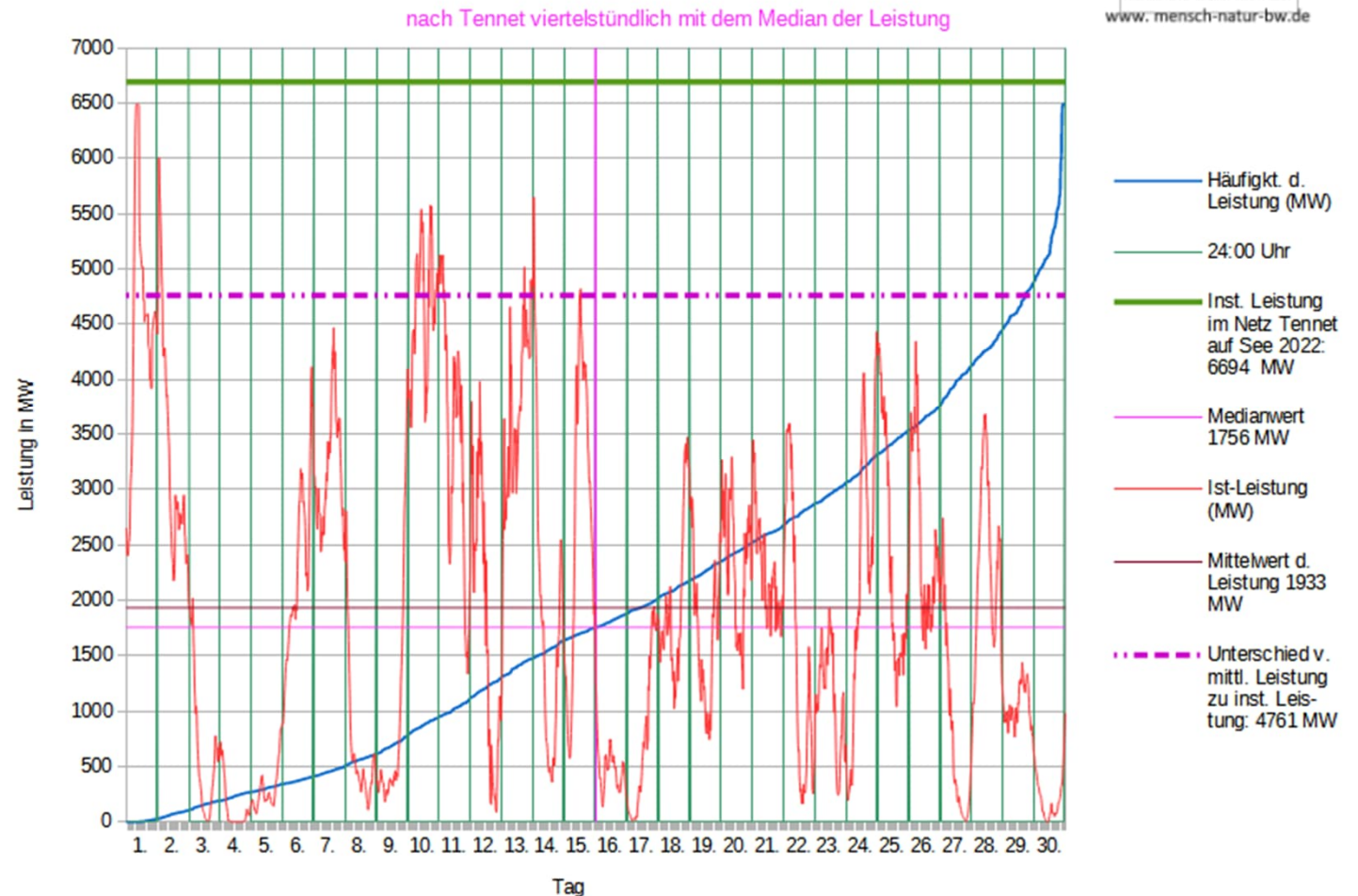

Analyse der Leistungsverteilung von Windenergie auf See zur installierten Leistung Tennet

Situation im April 2023 :  
 Vorherige Folie 10 in anderer  
 Darstellung, die die extrem  
 sprunghafte  
 Leistungsbereitstellung der  
 Windkraft in der Nordsee zeigt.  
 Mehrere 500 MW in einer  
 Stunde rauf oder runter sind  
 möglich und sind problematisch  
 für die Netzstabilität!  
 Windleistung auf See kann nicht  
 geplant werden!

Erklärung:

Diagramm zur installierten Leistung auf See  
 und dazu der Deckungsbeitrag der  
 Windleistung.

- Oberer Rand der blauen  
 Diagrammfläche: sie gibt an, wie groß die  
 installierte Leistung ist.
- Gelbe Fläche unten: Verlauf der  
 Windleistung aller WKA in der Nordsee  
 des Monats in Netz von „Tennet“.

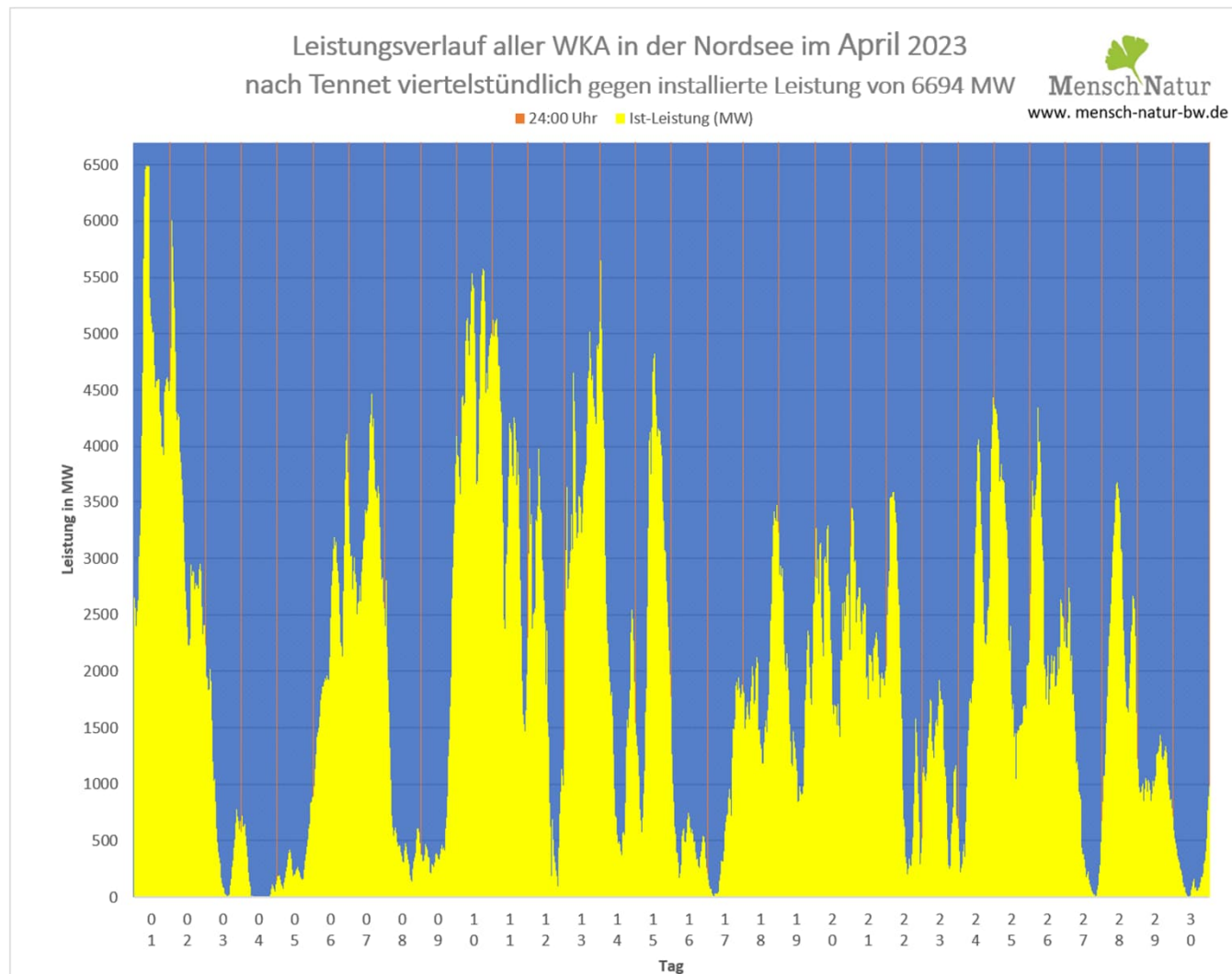

Vergleich Leistungsverlauf Windleistung gegen installierte  
 Leistung im entsprechenden Monat Tennet

Situation im April 2023 :  
 Anteil der Windleistung in der Nordsee im Verhältnis zur Spitzen-Leistungsanforderung am 12.04. ( siehe Folie 1 ).

Erklärung:  
 Diagramm zur installierten Leistung auf See und dazu der Deckungsbeitrag der Windleistung.

- Oberer Rand der blauen Diagrammfläche: sie gibt an, wie groß der maximale Strombedarf („Last“) ist.
- Gelbe Fläche unten: Verlauf der Windleistung aller WKA in der Nordsee des Monats in Netz von „Tennet“.

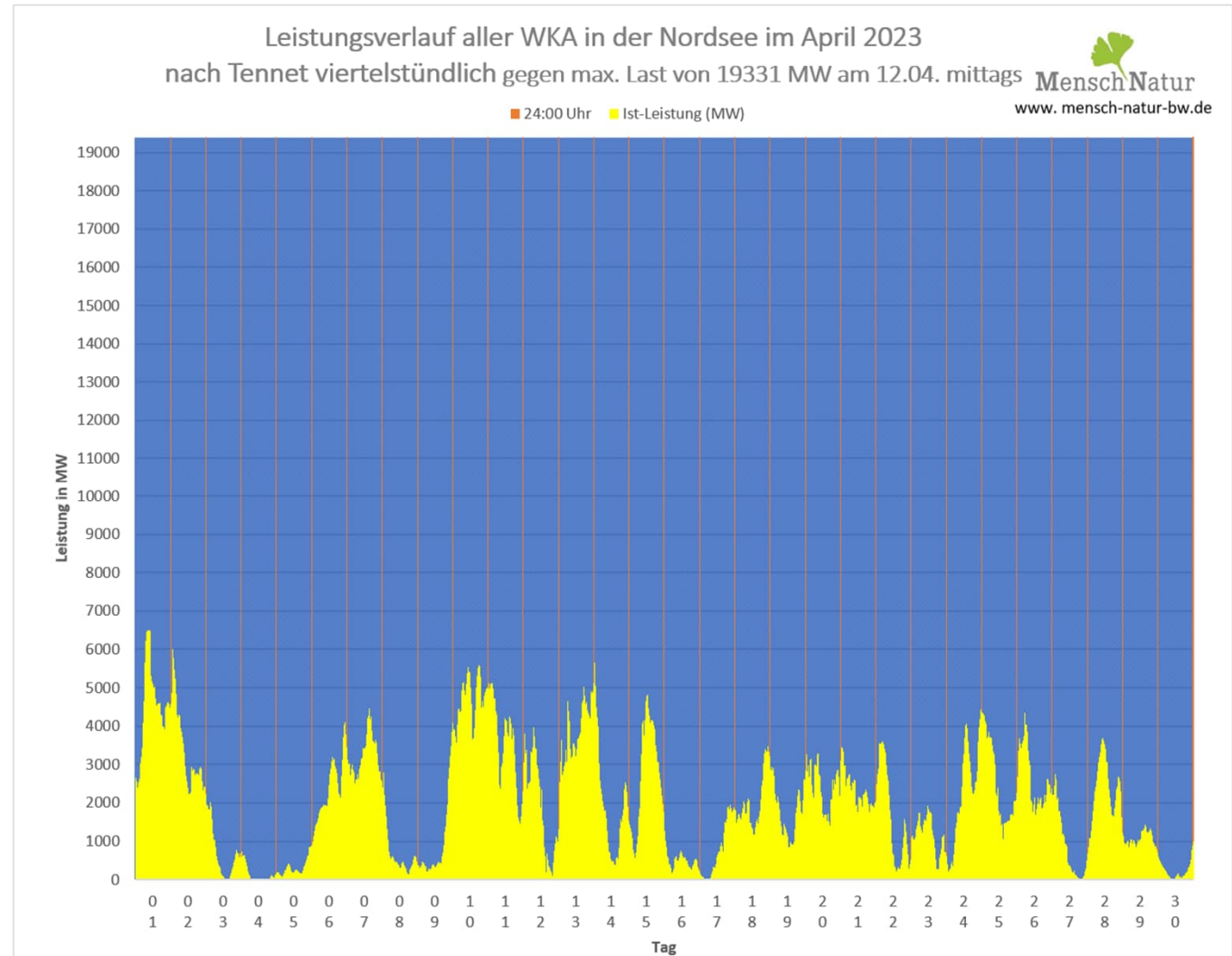

Vergleich Leistungsverlauf Windleistung gegen den maximalen Leistungsbedarf im entsprechenden Monat Tennet