

## Faktencheck: Was leistet Windkraft – „Säule der Energiewende“ – wirklich?

Situation im September 2021:

Der Strombedarf war im Mittel 3,8 mal so hoch wie die Windenergie an Land und in der Nordsee im Mittel bereitstellen konnte.

Bei Zeiten mit Windleistungen bei 1 % der installierten Leistung ist der Strombedarf mehrere hundert mal so groß.

Obwohl der September ztw. windschwach war, kam es zum Überschießen der WKA-Leistung mit kritischer Nähe zur bzw. Überschreiten der Gesamtlast am 30.09. um über 5000 MW (rot)

Erklärung:

- Diagramm zum Strombedarf („Netzlast“) und dazu der Deckungsbeitrag der Windleistung.
- **Magenta Linie** : sie gibt an, wie groß der tatsächliche Strombedarf im Verlauf des Monats ist.
- **Dunkelrote horizontale Linie**: Mittelwert des Strombedarfs des Monats
- **Grüne Kurve** in der unteren Hälfte: die Windleistung anteilig
- **Grüne horizontale Linie**: Mittelwert der Windleistung

Leistungsverlauf aller WKA im Netz von Tennet gegenüber Strombedarf / Lastanforderung im September 2021

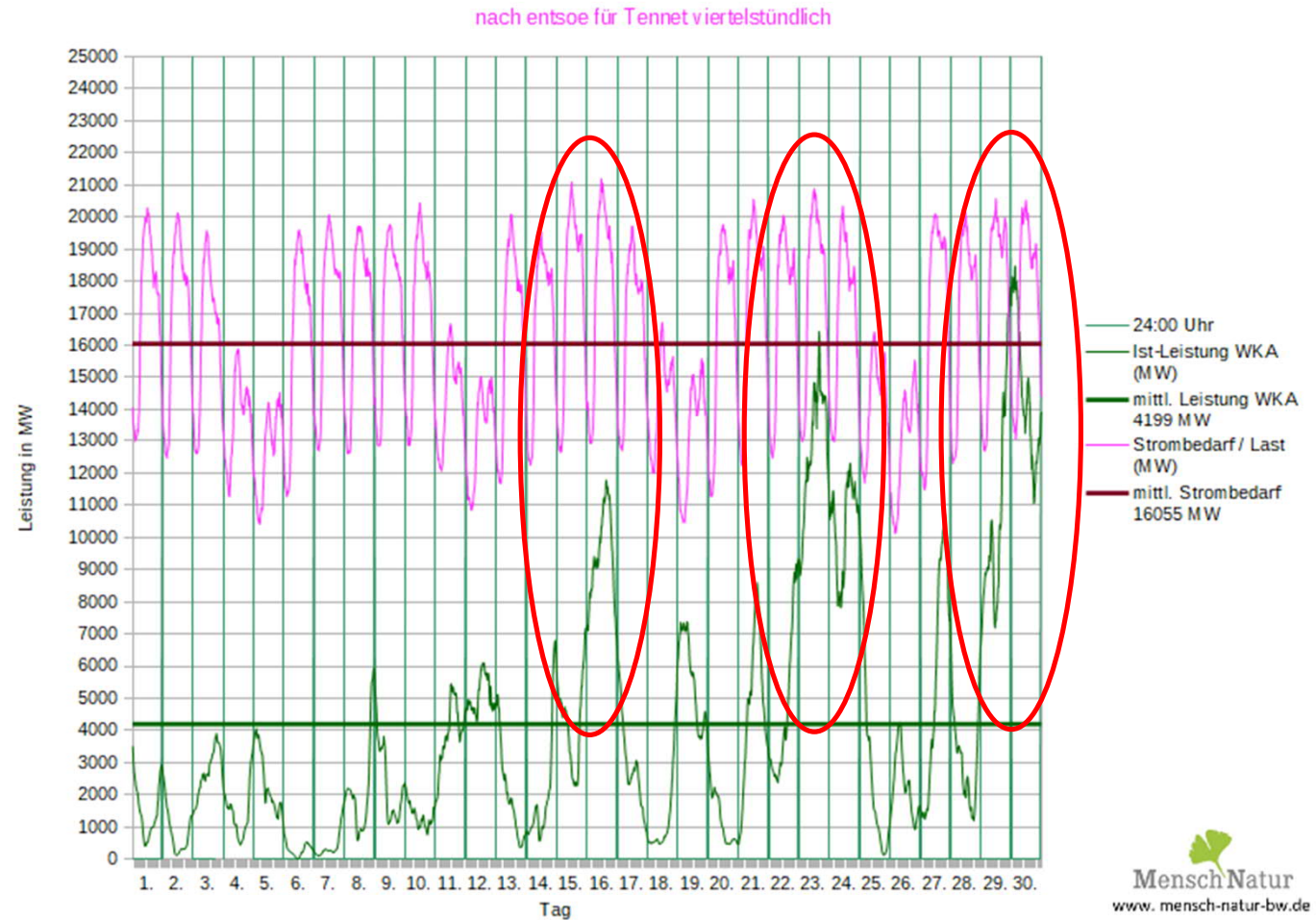

Situation im September 2021:  
 47 Stunden lang trugen die WKA lediglich mit bis zu 1,2 % der installierten Leistung an Land und See zur Stromerzeugung bei, weitere mehr als 57 Stunden zw. 1,2 % - 2,4 %, weitere 47 Stunden 2,4 % - 3,6 % bzw. 52 Stunden 3,6 % – 4,8 %.

50 % der installierten Leistung wurde für ca. 23 Stunden erreicht / überschritten.

Der am häufigsten vorkommende Zustand der Leistungsabgabe ist der Stillstand der allermeisten WKA.

Erklärung:

Balken-Diagramm: Häufigkeitsverteilung der aufgetretenen Leistungen

- **Blaue Linie** : Anzahl der Stunden, bei der eine Leistung von z.B. 0 – 350 MW vorgelegen hat ( ganz links ), das sind 1,2 % der installierten Leistung. Stufung jeweils 350 MW
- **Gemusterte rote Linie** rechts: zeigt die installierte Leistung an.

## Leistungsverlauf aller WKA an Land + See im Netz Tennet im September 2021

Häufigkeitsverteilung der Leistungsbandbreiten nach Daten von Tennet

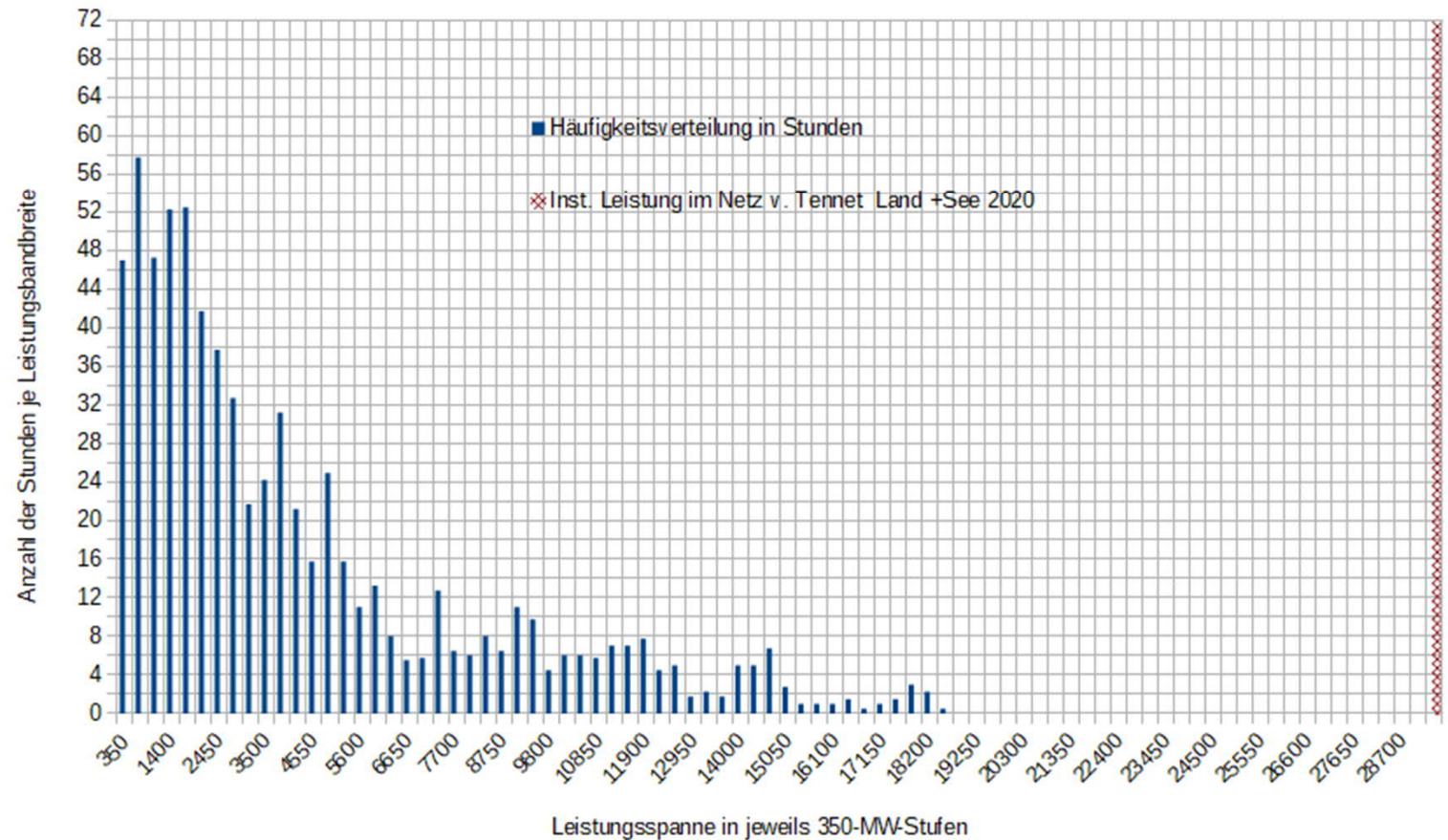

Häufigkeitsverteilung der Leistung Land und See  
 Tennet

Situation im September 2021 mit 720 h: In Folie 2 ist erkennbar, welche Leistung wie lange von der Windkraft erbracht wurde. Hier wird nun dargestellt, wie viel Zeit noch für eine höhere Leistung im Monat zur Verfügung stehen:

Für die Bereitstellung von 0 – 350 MW = 0% – 1,2 % der installierten Leistung wurden 720 – 673 = 47 h des Monats verbraucht.

Für die Bereitstellung von 0 – 1750 MW = 0% - 6 % der installierten Leistung wurden 257 h verbraucht.

Für eine Leistung von mehr als 7300 MW = ¼ der inst. Leistung waren nur noch 140 h vorhanden

**Erklärung:**

Balken-Diagramm: Häufigkeitsverteilung der aufgetretenen Leistungen in Stunden

- **Blaue Balken:** Sie zeigen an, wie viele Stunden des Monats bis zur Leistungsstufe mit schwächerem Wind bereits vergangen sind und noch für höhere Leistungen mit mehr Wind zur Verfügung stehen.
- **Gemusterte rote Linie** rechts: zeigt die installierte Leistung an.

**Leistungsverlauf aller WKA an Land + See im Netz Tennet im September 2021**

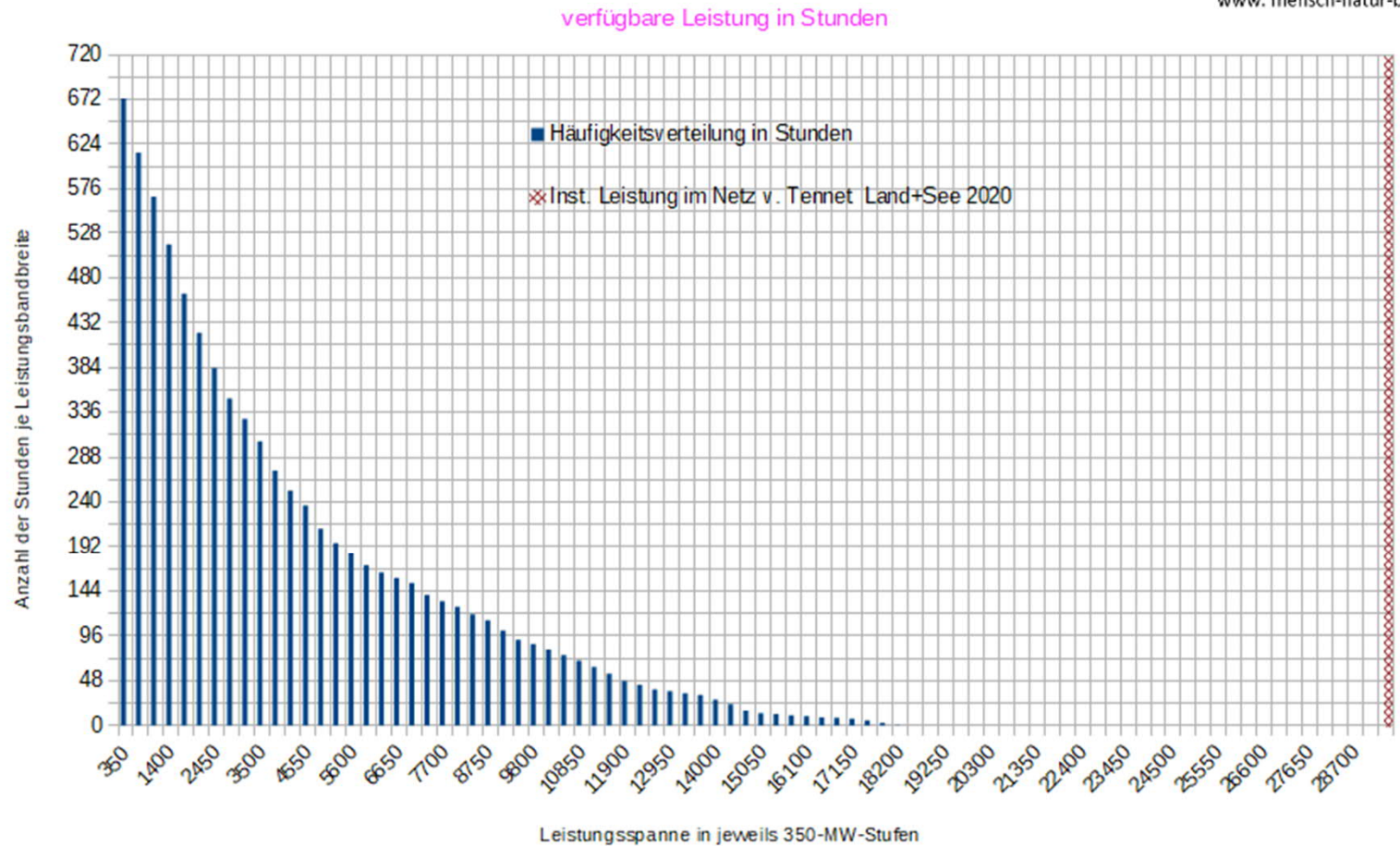

Häufigkeitsverteilung Land und See über die monatliche Gesamtstunden mit verfügbaren Leistungsstufen in Stunden Tennet

Situation im September 2021:  
24 h lang betrug die Leistung maximal 226 MW, weitere 24 h maximal 367 MW;

5 % der installierten Leistung wurden nach 212 h erreicht.

Einen halben Monat lang betrug die WKA-Leistung 0% bis 7,8 % der installierten Leistung; erst nach 19 Tagen wurde der Mittelwert erreicht, 14,4 % der installierten Leistung.

#### Erklärung:

- **Grüne Linie** oben: installierte Leistung der WKA im Netz von „Tennet“
- **Darunter magenta gestrichelt:** Höhe der nicht genutzten installierten Windkraftleistung
- **Rote Linie:** Verlauf der Windleistung
- **Vertikale magenta Linie:** Monatsmitte = Median aller Meßwerte
- **Horizontale magenta Linie:** Wert des Median: die Hälfte aller Werte links sind kleiner, rechts größer als der Medianwert
- **Blaue Linie:** sortierter Leistungsverlauf vom Kleinstwert zum Größtwert der Leistung, Kurve schneidet das Median-Kreuz mittig
- **Dunkelrot:** Mittelwert der Leistung

Leistungsverlauf aller WKA an Land + See im Netz Tennet im September 2021

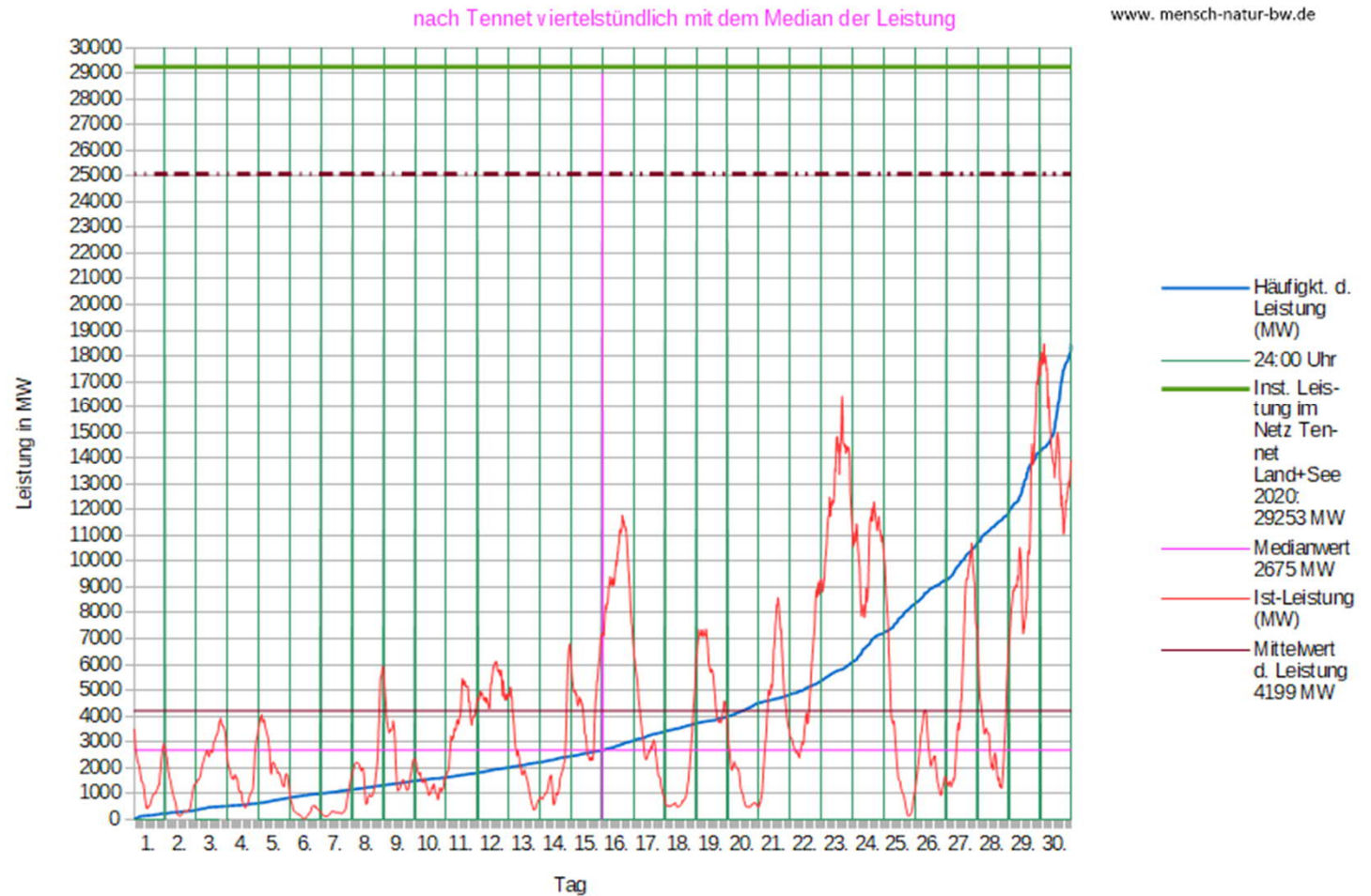

Analyse der Leistungsverteilung von Windenergie zur installierten Leistung Tennet

Situation im September 2021:  
 38 Stunden lang trugen die WKA lediglich mit bis zu 1,1 % der installierten Leistung an Land zur Stromerzeugung bei, weitere mehr als 56 Stunden zw. 1,1 % - 2,2 %, weitere 67 Stunden 2,2 % - 3,3 % bzw. 69 Stunden 3,4 % – 4,4 %.

50 % der installierten Leistung wurde für ca. 32 Stunden erreicht / überschritten.

Der am häufigsten vorkommende Zustand der Leistungsabgabe ist der Stillstand praktisch aller WKA.

Erklärung:

Balken-Diagramm: Häufigkeitsverteilung der aufgetretenen Leistungen

- **Blaue Linie** : Anzahl der Stunden, bei der eine Leistung von z.B. 0 – 250 MW vorgelegen hat ( ganz links ), das sind 1,1 % der installierten Leistung. Stufung jeweils 250 MW
- **Gemusterte rote Linie** rechts: zeigt die installierte Leistung an.

## Leistungsverlauf aller WKA an Land im Netz Tennet im September 2021

Häufigkeitsverteilung der Leistungsbandbreiten nach Daten von Tennet

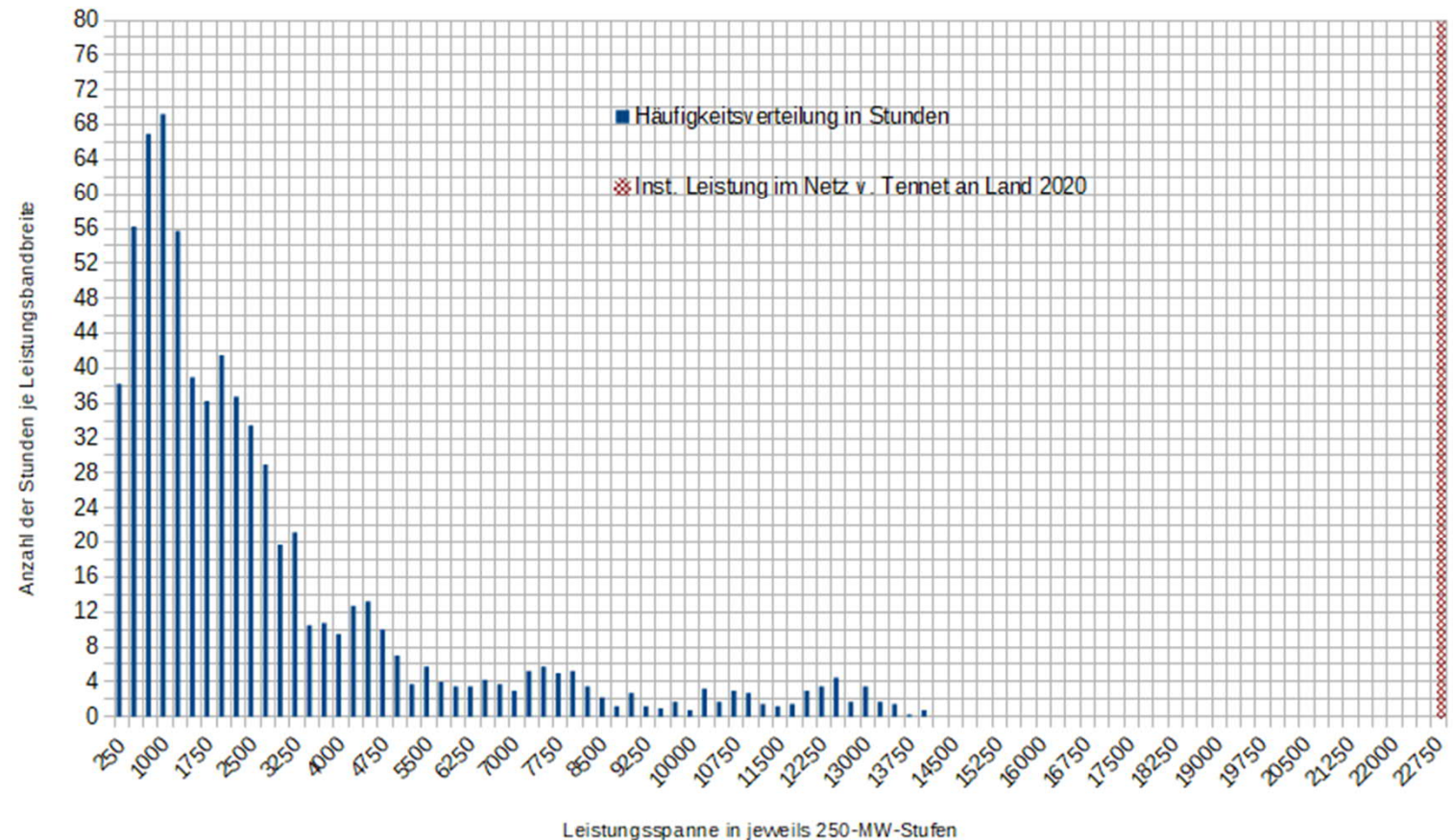

Häufigkeitsverteilung der Leistung an Land  
 Tennet

Situation im September 2021 mit 720 h: In Folie 5 ist erkennbar, welche Leistung wie lange von der Windkraft erbracht wurde. Hier wird nun dargestellt, wie viel Zeit noch für eine höhere Leistung im Monat zur Verfügung stehen:

Für die Bereitstellung von 0 – 250 MW = 0% – 1,1 % der installierten Leistung wurden 720 – 682 = 38 h des Monats verbraucht.

Für die Bereitstellung von 0 – 1500 MW = 0% - 6,6 % der installierten Leistung wurden 325 h verbraucht.

Für eine Leistung von mehr als 5620 MW = ¼ der inst. Leistung waren nur noch 89 h vorhanden.

Erklärung:

Balken-Diagramm: Häufigkeitsverteilung der aufgetretenen Leistungen in Stunden

- **Blaue Balken:** Sie zeigen an, wie viele Stunden des Monats bis zur Leistungsstufe mit schwächerem Wind bereits vergangen sind und noch für höhere Leistungen mit mehr Wind zur Verfügung stehen.
- **Gemusterte rote Linie** rechts: zeigt die installierte Leistung an.

## Leistungsverlauf aller WKA an Land im Netz Tennet im September 2021

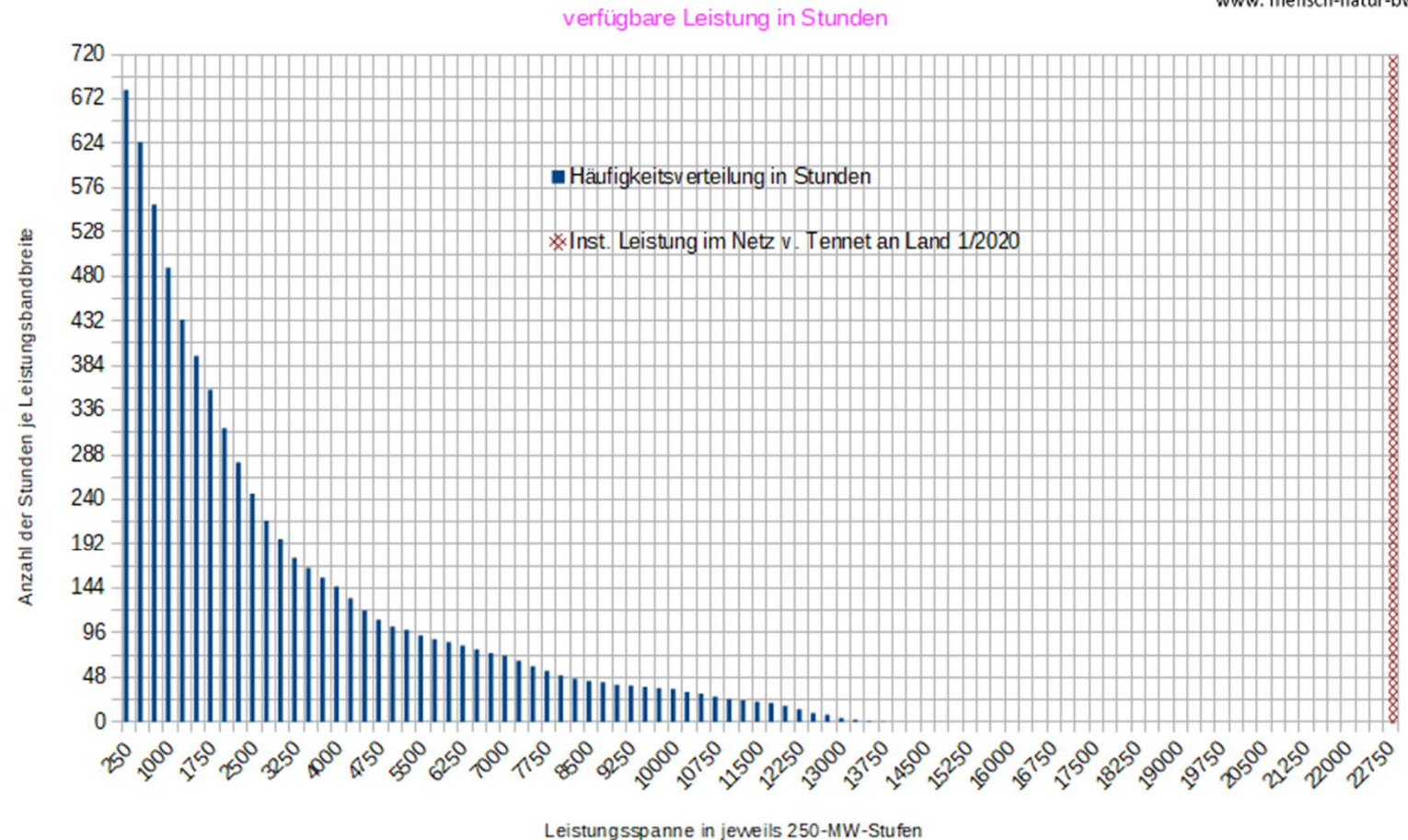

Häufigkeitsverteilung an Land über die monatliche Gesamtstunden mit verfügbaren Leistungsstufen in Stunden Tennet

Situation im September 2021:

24 h lang betrug die Leistung maximal 140 MW, weitere 24 h maximal 292 MW;

5 % der installierten Leistung wurden nach 263 h erreicht.

Einen halben Monat lang betrug die WKA-Leistung 0% bis 7,7 % der installierten Leistung; erst nach 18 Tagen wurde der Mittelwert erreicht, 11,9 % der installierten Leistung.

Erklärung:

- Grüne Linie oben: installierte Leistung der WKA im Netz von „Tennet“
- Darunter magenta gestrichelt: Höhe der nicht genutzten installierten Windkraftleistung
- Rote Linie: Verlauf der Windleistung
- Vertikale magenta Linie: Monatsmitte = Median aller Meßwerte
- Horizontale magenta Linie: Wert des Median: die Hälfte aller Werte links sind kleiner, rechts größer als der Medianwert
- Blaue Linie: sortierter Leistungsverlauf vom Kleinstwert zum Größtwert der Leistung, Kurve schneidet das Median-Kreuz mittig
- Dunkelrot: Mittelwert der Leistung

Leistungsverlauf aller WKA an Land im Netz Tennet im September 2021

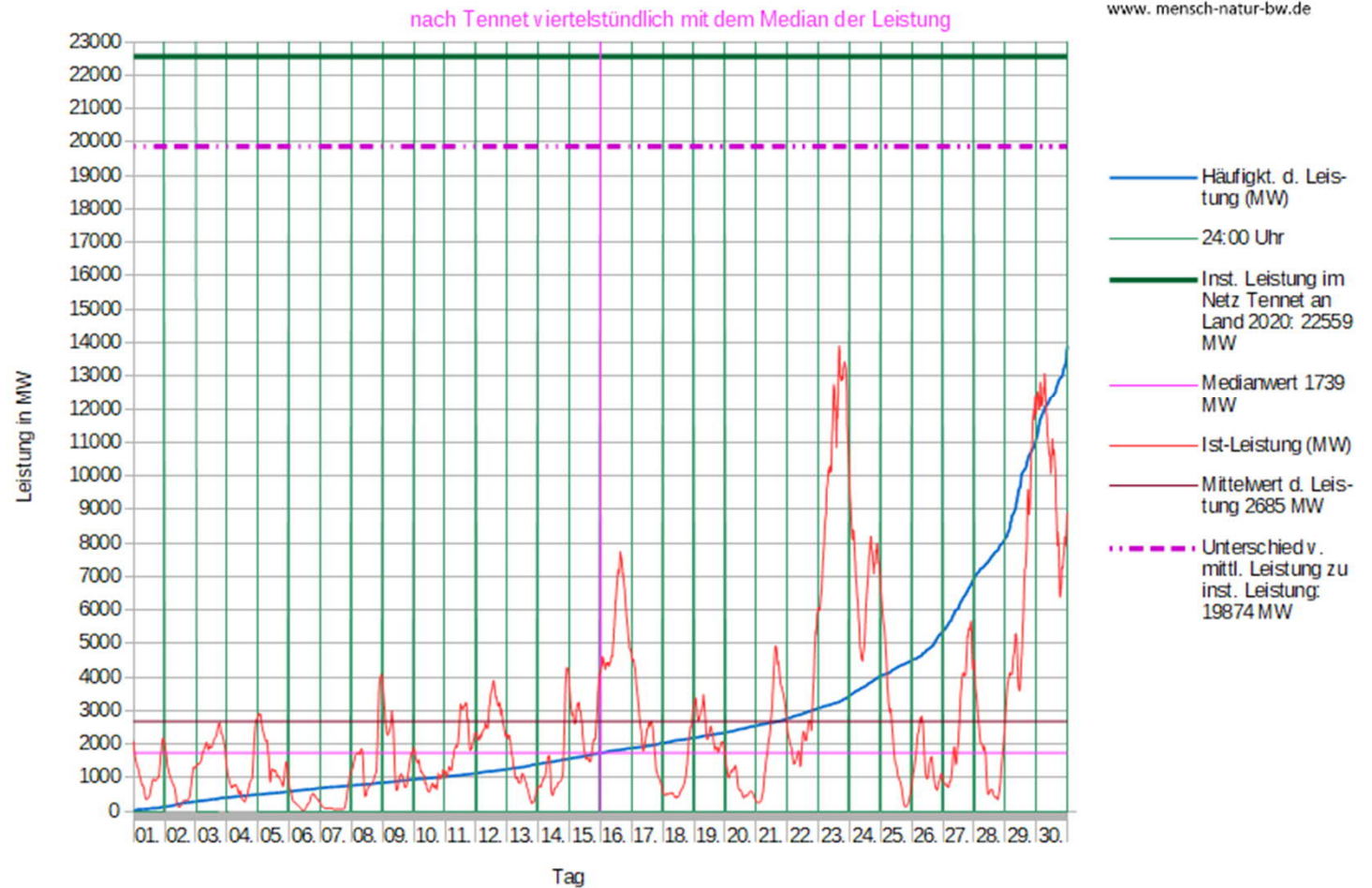

Analyse der Leistungsverteilung von Windenergie an Land zur installierten Leistung Tennet

Situation im September 2021:  
 87 Stunden lang trugen die WKA lediglich mit bis zu 1,1 % der installierten Leistung zur Stromerzeugung bei, weitere 39 Stunden zw. 1,1 % - 2,2 %, weitere 33 Stunden 2,2 % - 3,3 % und 20 Stunden 3,3 % – 4,4 %.

50 % der installierten Leistung wurde für ca. 109 Stunden erreicht / überschritten.

Der am häufigsten vorkommende Zustand der Leistungsabgabe ist der Stillstand aller WKA.

Erklärung:

Balken-Diagramm: Häufigkeitsverteilung der aufgetretenen Leistungen

- **Blaue Linie** : Anzahl der Stunden, bei der eine Leistung von z.B. 0 – 75 MW vorgelegen hat ( ganz links ), das sind 1,1 % der installierten Leistung. Stufung jeweils 75 MW
- **Gemusterte rote Linie** rechts: zeigt die installierte Leistung an.

## Leistungsverlauf aller WKA auf See im Netz Tennet im September 2021

Häufigkeitsverteilung der Leistungsbandbreiten nach Daten von Tennet

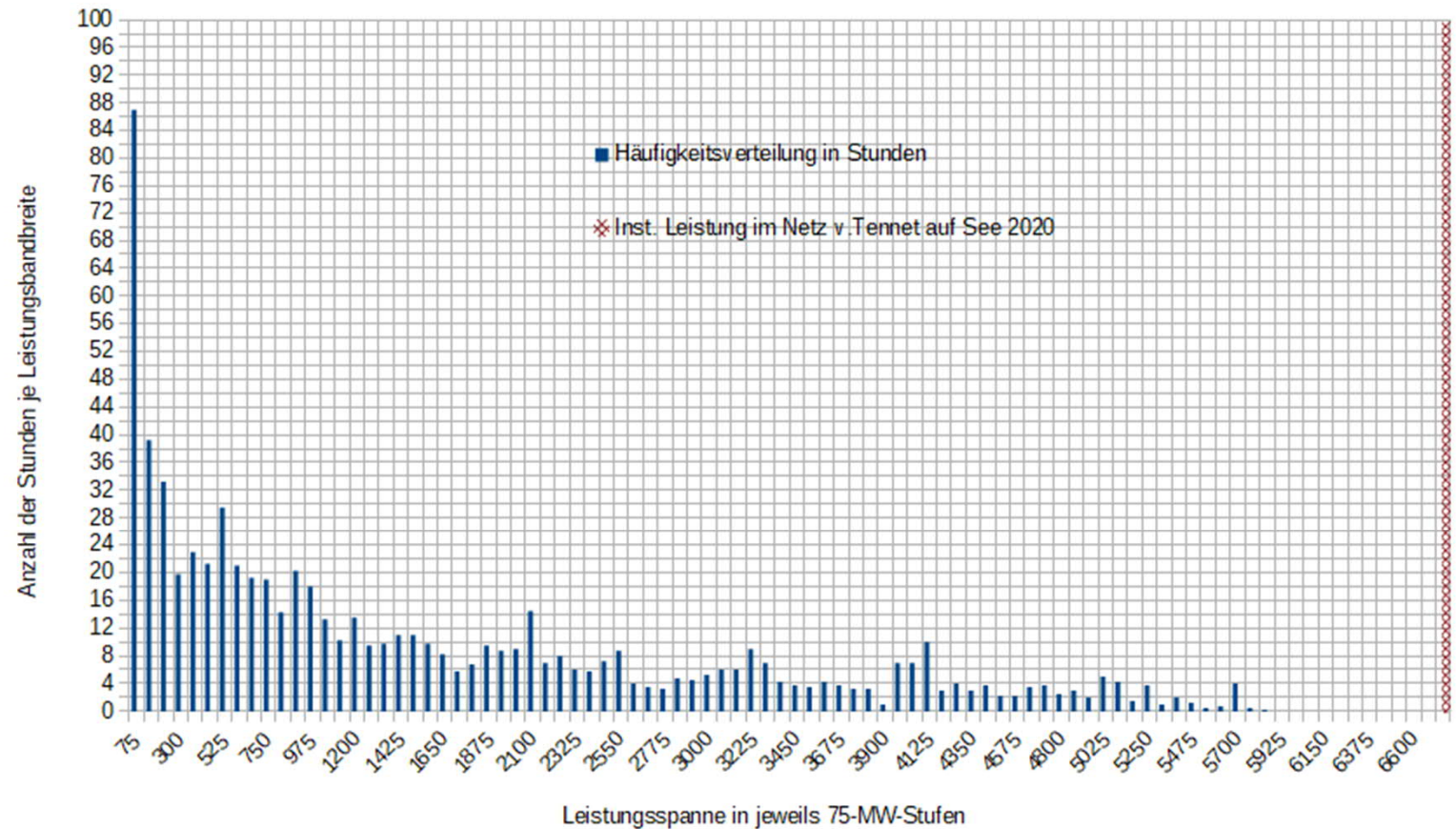

Häufigkeitsverteilung der Leistung auf See  
 Tennet



Situation im September 2021 mit 720 h: In Folie 8 ist erkennbar, welche Leistung wie lange von der Windkraft erbracht wurde. Hier wird nun dargestellt, wie viel Zeit noch für eine höhere Leistung im Monat zur Verfügung stehen:

Für die Bereitstellung von 0 – 75 MW = 0% – 1,1 % der installierten Leistung wurden 720 – 633 = 87 h des Monats verbraucht.

Für die Bereitstellung von 0 – 750 MW = 0% - 11 % der installierten Leistung wurden 312 h verbraucht.

Für eine Leistung von mehr als 1674 MW = ¼ der inst. Leistung waren nur noch 259 h vorhanden

#### Erklärung:

Balken-Diagramm: Häufigkeitsverteilung der aufgetretenen Leistungen in Stunden

- **Blaue Balken:** Sie zeigen an, wie viele Stunden des Monats bis zur Leistungsstufe mit schwächerem Wind bereits vergangen sind und noch für höhere Leistungen mit mehr Wind zur Verfügung stehen.
- **Gemusterte rote Linie** rechts: zeigt die installierte Leistung an.

## Leistungsverlauf aller WKA auf See im Netz Tennet im September 2021

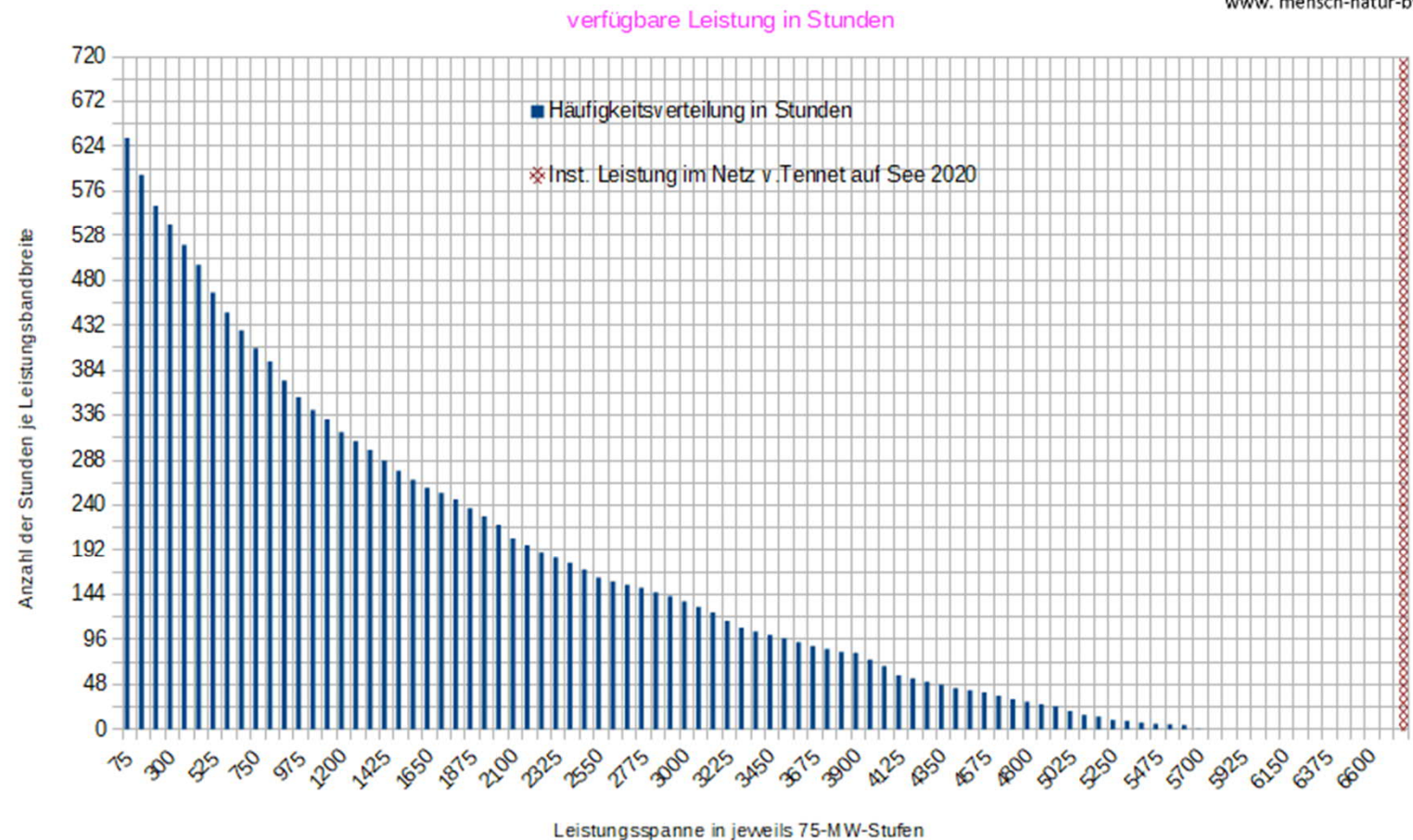

Häufigkeitsverteilung auf See über die monatliche Gesamtstunden mit verfügbaren Leistungsstufen in Stunden Tennet

Situation im September 2021:  
 24 h lang betrug die Leistung maximal 0 MW, weitere 24 h maximal 13 MW;

1 % der installierten Leistung wurden nach 84 h erreicht.

Einen halben Monat lang betrug die WKA-Leistung 0 % bis 14,2 % der installierten Leistung; erst nach 18 Tagen wurde der Mittelwert erreicht, 22,6 % der installierten Leistung.

**Erklärung:**

- Grüne Linie oben: installierte Leistung der WKA im Netz von „Tennet“
- Darunter magenta gestrichelt: Höhe der nicht genutzten installierten Windkraftleistung
- Rote Linie: Verlauf der Windleistung
- Vertikale magenta Linie: Monatsmitte = Median aller Meßwerte
- Horizontale magenta Linie: Wert des Median: die Hälfte aller Werte links sind kleiner, rechts größer als der Medianwert
- Blaue Linie: sortierter Leistungsverlauf vom Kleinstwert zum Größtwert der Leistung, Kurve schneidet das Median-Kreuz mittig
- Dunkelrot: Mittelwert der Leistung

Leistungsverlauf aller WKA auf See im Netz Tennet im September 2021

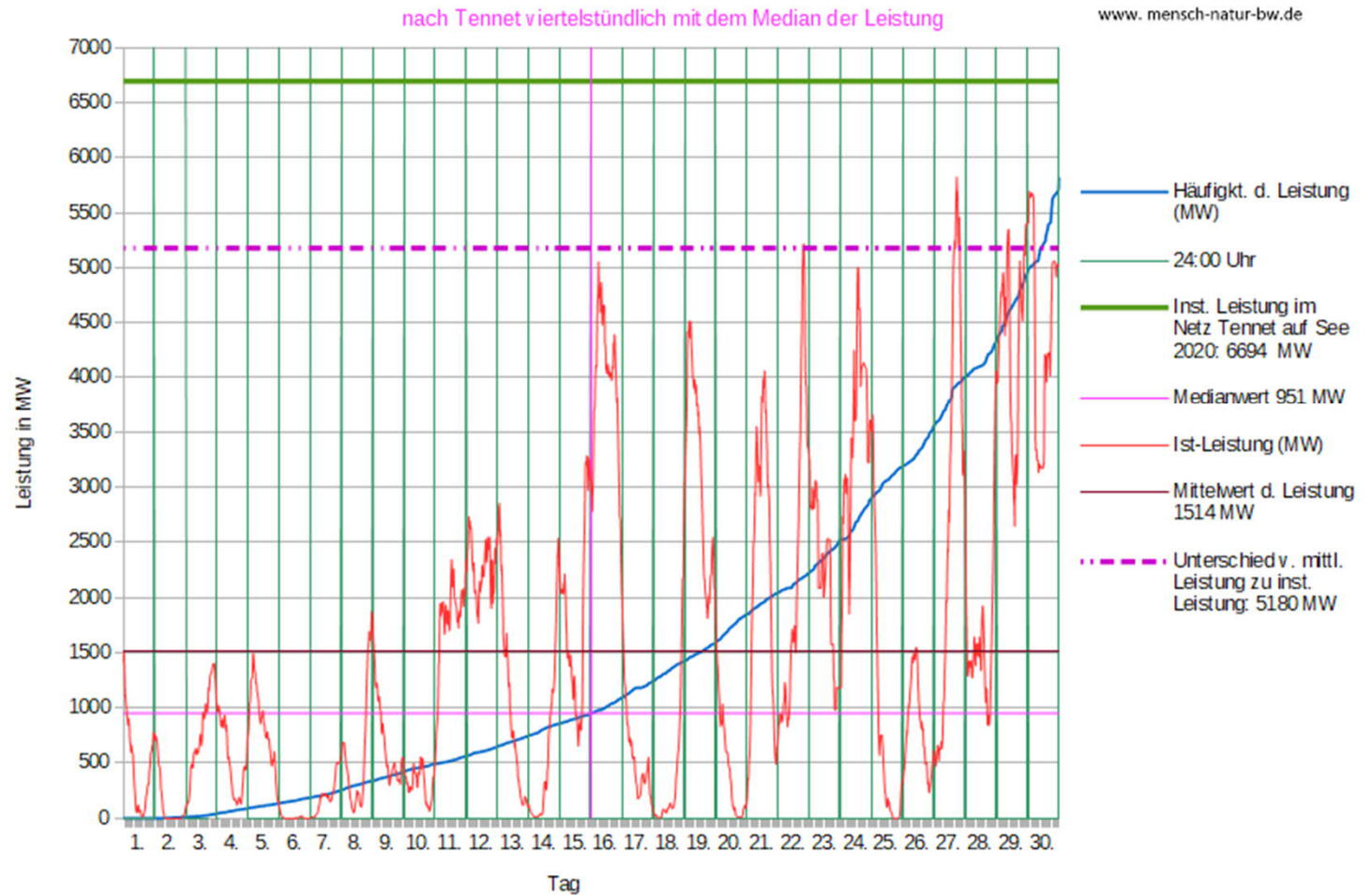

Analyse der Leistungsverteilung von Windenergie auf See zur installierten Leistung Tennet

Situation im September 2021:  
 Vorherige Folie 10 in anderer  
 Darstellung, die die extrem  
 sprunghafte  
 Leistungsbereitstellung der  
 Windkraft in der Nordsee zeigt.  
 Mehrere 500 MW in einer  
 Stunde rauf oder runter sind  
 möglich und sind problematisch  
 für die Netzstabilität!  
 Windleistung auf See kann nicht  
 geplant werden!

Erklärung:

Diagramm zur installierten Leistung auf See  
 und dazu der Deckungsbeitrag der  
 Windleistung.

- Oberer Rand der blauen  
 Diagrammfläche: sie gibt an, wie groß die  
 installierte Leistung ist.
- Gelbe Fläche unten: Verlauf der  
 Windleistung aller WKA in der Nordsee  
 des Monats in Netz von „Tennet“.

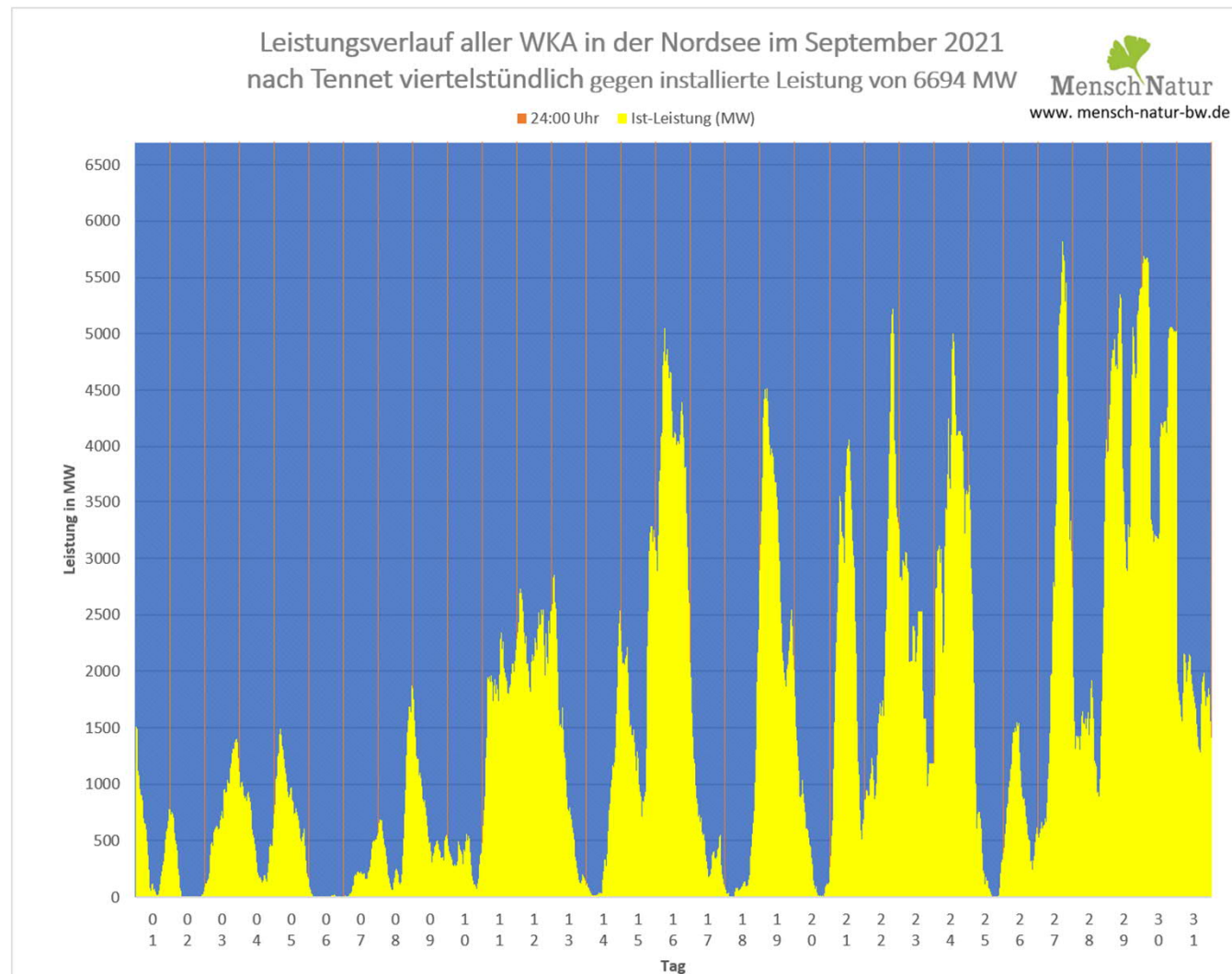

Vergleich Leistungsverlauf Windleistung gegen installierte  
 Leistung im entsprechenden Monat Tennet

Situation im September 2021:  
Anteil der Windleistung in der Nordsee im Verhältnis zur Spitzen-Leistungsanforderung am 16.09. ( siehe Folie 1 ).

Erklärung:  
Diagramm zur installierten Leistung auf See und dazu der Deckungsbeitrag der Windleistung.

- Oberer Rand der blauen Diagrammfläche: sie gibt an, wie groß der maximale Strombedarf („Last“) ist.
- Gelbe Fläche unten: Verlauf der Windleistung aller WKA in der Nordsee des Monats in Netz von „Tennet“.

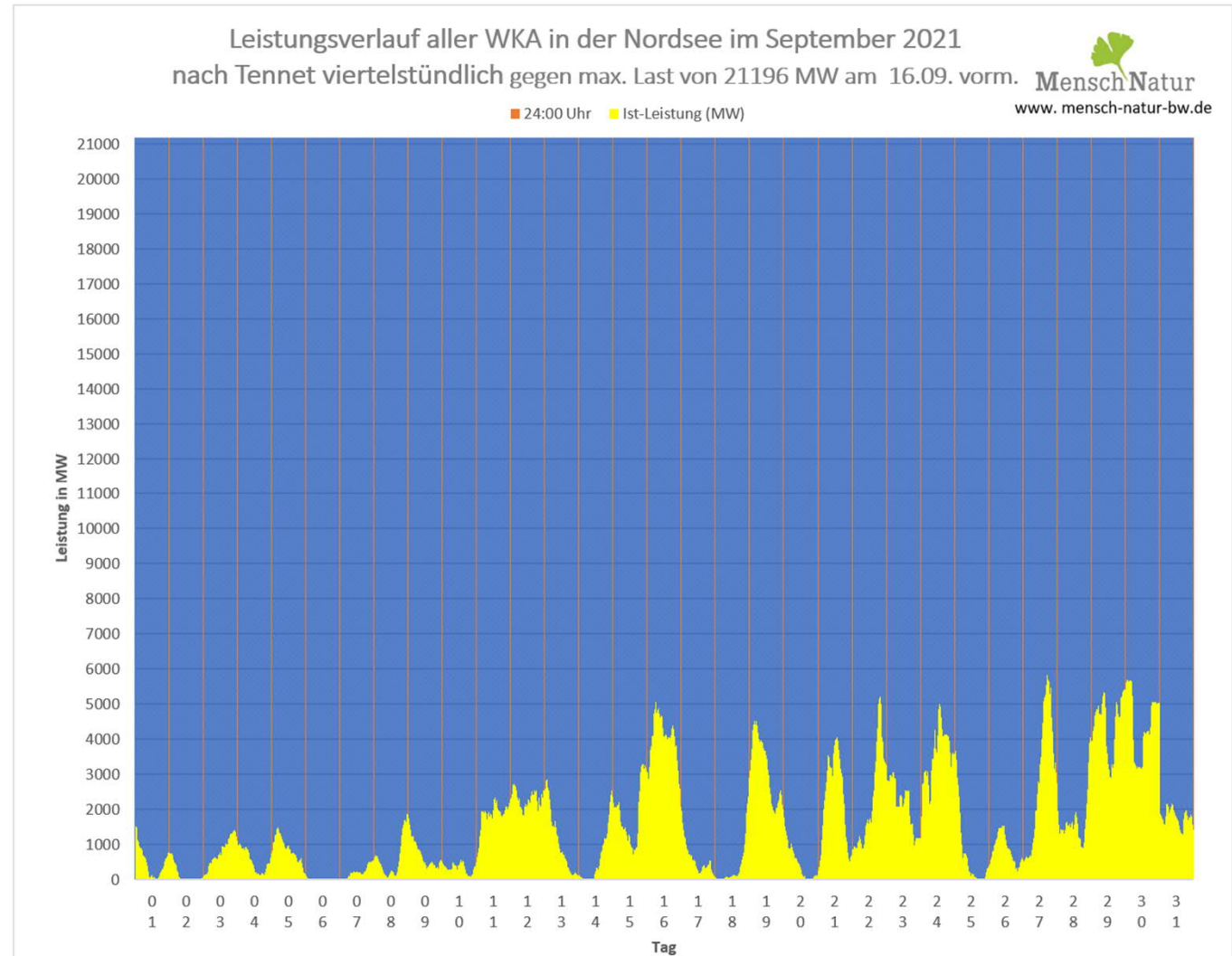

Vergleich Leistungsverlauf Windleistung gegen den maximalen Leistungsbedarf im entsprechenden Monat Tennet