

Auszug aus Vogelbeobachtungen 2024 nicht vollständig

Birenbach – Börtlingen - Wäschenbeuren



Foto Ewald Nägele Birenbach

Beobachtungsgebiet Börtlingen- Wäschenbeuren- Birenbach

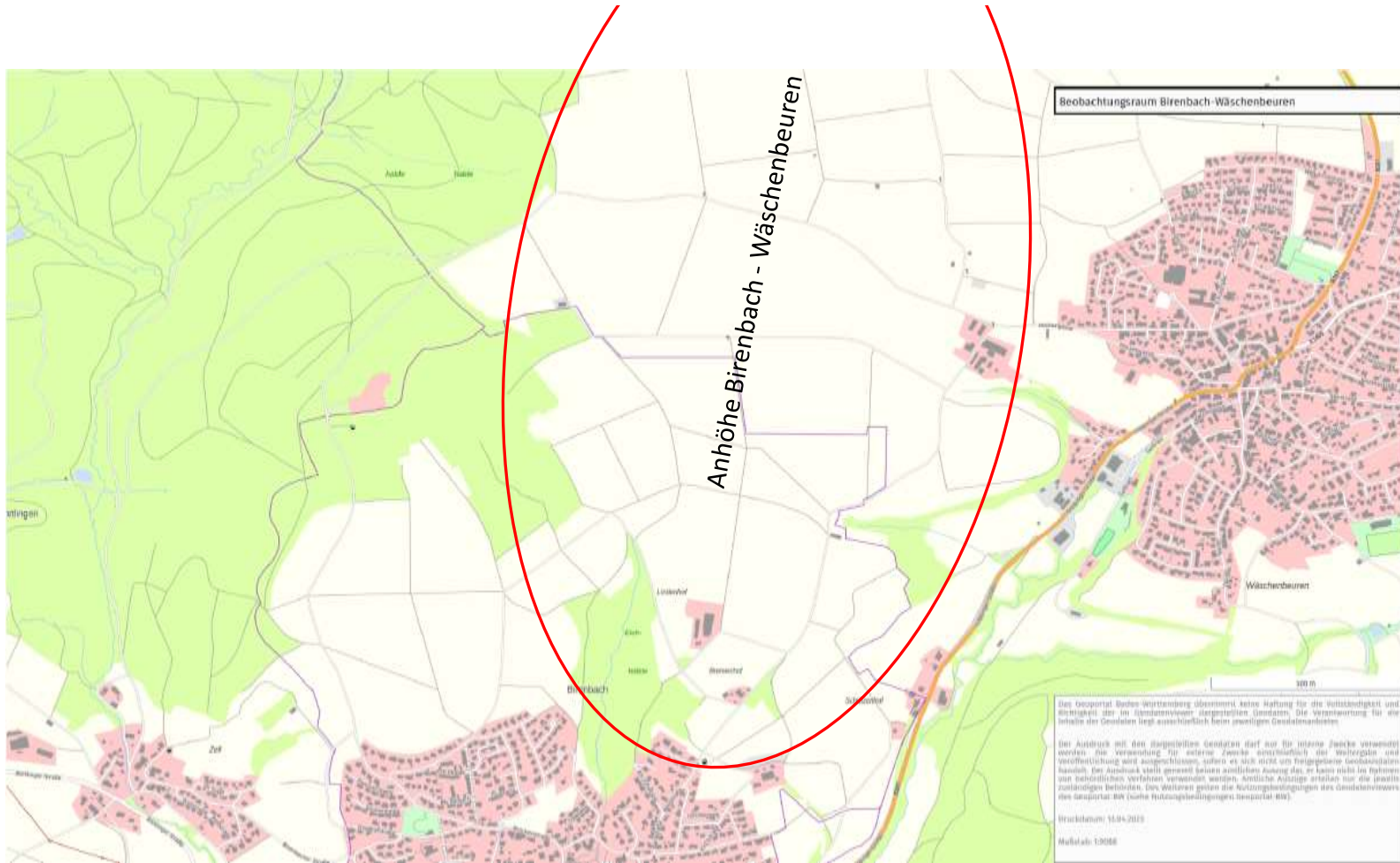

Beobachtungsraum aus Geoportal BW

Schwärme von Erlenzeisige am Bremenhof in Birenbach Winter 2023



Foto Ewald Nägele Birenbach

Erlenzeisig



Greife Okt. - Dez. 2023 Birenbach



Foto Andrea Mayer Birenbach

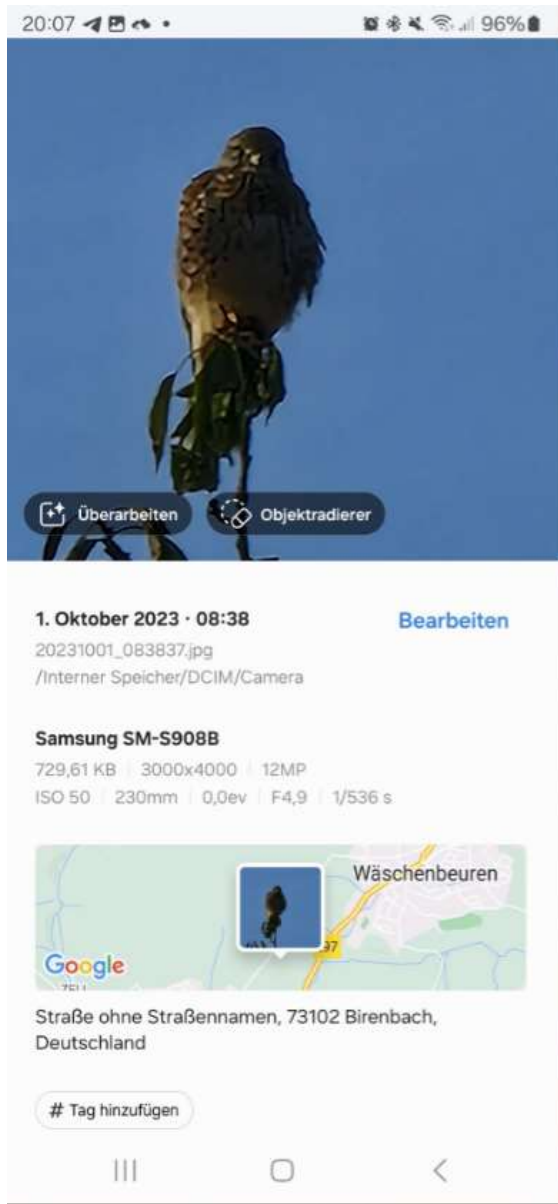

Silberreiher und Graureiher

4.2.2024 15:40 Uhr Birenbach



Foto Ewald Nägele Birenbach

8 Silberreiher und mehrere Graureiher 4.2.24 16:30 Uhr Wäschenbeuren



8 Silberreiher

4.2.24 16:30 Wäschenbeuren



Foto Ewald Nägele Birenbach

8 Silberreiher

4.2.24 16:30 Wäschenbeuren



Kornweihe

4.2.24 15:50 Birenbach



Kornweihe

4.2.24 15:50 Birenbach



Foto Ewald Nägele Birenbach

Kornweihe

4.2.24 15:50 Birenbach



Foto Ewald Nägele Birenbach

Kornweihe

4.2.24 15:50 Birenbach



4 Bussarde und 1 Milan
4.2.24 16:10 Uhr Birenbach



Foto Ewald Nägele Birenbach

Bussard Jungvogel 29.2.24 Birenbach ca. 15 Uhr



Foto Ewald Nägele Birenbach

8 Greife überwiegend Milane Wäschenbeuren 2.3.24 14:10



Foto Ewald Nägele Birenbach

6 Milane Birenbach Bremenhof 2.3.24 ca. 14 Uhr



Foto Ewald Nägele Birenbach

Milan 3.3.2024 14 Uhr Birenbach



Foto Ewald Nägele Birenbach

Rotmilan 3.3.24 Birenbach 13:30Uhr



Foto Ewald Nägele Birenbach

Rotmilan Birenbach 3.3.2024



Foto Ewald Nägele Birenbach

Rotmilan Birenbach neben Horst 3.3.2024



Foto Ewald Nägele Birenbach

Rotmilan Birenbach neben Horst 3.3.2024

Gesamtansicht



Foto Ewald Nägele Birenbach

3.3.24 Am Rande einer abgeholzten Fläche in Birenbach haben wir einen jungen Bussard entdeckt. Hoffentlich werden die Bäume nicht auch noch gefällt.



Foto Ewald Nägele Birenbach

Kornweihe Birenbach 29.3.2024



Foto Ewald Nägele Birenbach

Kornweihe Birenbach 29.3.2024



Foto Ewald Nägele Birenbach

Seit Jahren können Kornweihen in den Wintermonaten bis April auf den Höhen von Birenbach und Wäschenbeuren beobachtet werden.



adultes Männchen

Gefährdung

Als Brutvogel ist die Kornweihe in Deutschland vom Aussterben bedroht. Durch Lebensraumzerstörung fehlen ihr oft Brutmöglichkeiten.



adultes Weibchen

Zugverhalten

In Deutschland sind die wenigen brütenden Kornweihen in erster Linie Standvögel. Nördliche Populationen ziehen als Kurzstreckenzieher nach Mitteleuropa oder bis nach Nordafrika und sind hier auch teilweise als Wintergast anzutreffen.

Vogelbeobachtungen Wäschenbeuren – Birenbach bis März 2024



Rotmilan



Kornweihe



Bussard



Silberreiher



Graureiher



www.mensch-natur-bw.de

1.4.2024 Birenbach Strut Graureiher



1.4.2024

6 Milane Wäschenbeuren



1.4.2024

2 Kornweihen Birenbach



Foto Ewald Nägele Birenbach

1.4.2024

Kornweihe Birenbach



1.4.2024 Graureiher Wäschenbeuren



Foto Ewald Nägele Birenbach

12.4.2024 ca. 11 Uhr mindestens 25 Milane
– Wiesen werden gemäht



Foto Ewald Nägele Birenbach

12.4.2024 ca. 11 Uhr mindestens 25 Milane
– Wiesen werden gemäht



12.4.2024 ca. 11 Uhr mindestens 25 Milane
– Wiesen werden gemäht



Foto Ewald Nägele Birenbach

Graureiher 14.4. am Morgen ca. 8 Uhr Birenbach – Wäschenbeuren

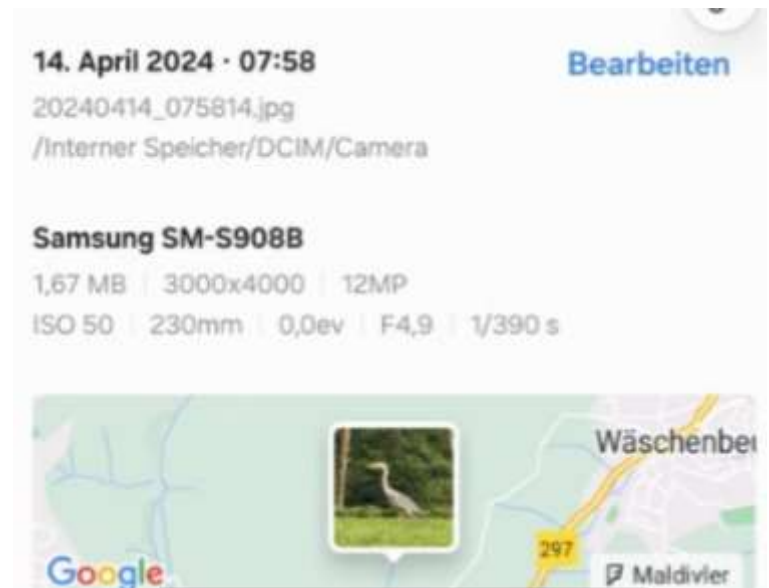

Rotmilane 14.4. am Morgen ca. 8 Uhr Birenbach – Wäschenbeuren



Greif und Rotmilan 14.4. am Morgen ca. 8 Uhr Birenbach – Wäschenbeuren



Fotos Andrea Mayer Birenbach

12.4.2024 Birenbach- Wäschenbeuren



Vogelbeobachtungen am 12.5. ca 19 Uhr in Birenbach



25. Mai Wäschenbeuren Birenbach
7 Schwarzmilane, 18 Rotmilane 5 Bussarde
Wiesen werden gemäht



Foto Ewald Nägele Birenbach

25. Mai Wäschenbeuren Birenbach
7 Schwarzmilane, 18 Rotmilane 5 Bussarde
Wiesen werden gemäht



Foto Ewald Nägele Birenbach

25. Mai Wäschenbeuren Birenbach
7 Schwarzmilane, 18 Rotmilane 5 Bussarde
Wiesen werden gemäht



Foto Ewald Nägele Birenbach

Schwarzmilan und Rotmilan

25.5.24 Bremenhof



18 Rotmilane und Mäusebussard 25.5.2025 Birenbach Bremenhof



Fotos Ewald Nägele Birenbach

7 Schwarzmilane 25.5.2024 Birenbach



Foto Ewald Nägele Birenbach

8 Rotmilane 25.5.24 und Mäusebussarde Birenbach- Wäschenbeuren



26.5.24 Brehmenhof 8 Rotmilane und 2 Schwarzmilane



Rotmilan mit Maus



Schwarzmilan



29.5.2024 8 Milane
Bremenhof Birenbach ca. 15 Uhr



Foto Ewald Nägele Birenbach

29.5.2024
6 Rotmilane 2 Schwarzmilane
am Brementhof Birenbach



Foto Ewald Nägele Birenbach

29.5.2024
6 Rotmilane 2 Schwarzmilane
am Brementhof Birenbach



29.5.2024

6 Rotmilane 2 Schwarzmilane
am Brementhof Birenbach



Fotos Ewald Nägele Birenbach

29.5.2024 Rotmilane auf dem Apfelbaum beim Brementhof



29.5.2024 Rotmilane auf dem Apfelbaum beim Brementhof - Ausschnitt



29.5.2024 Rotmilane auf dem Apfelbaum beim Brementhof



Foto Ewald Nägele Birenbach

29.5.2024 Beobachtung Birenbach Brementhof Rotmilane auf dem Apfelbaum - Zusammenstellung



5 Rotmilane und 2 Schwarzmilane: Birenbach- Wäschenbeuren 25.6.2024 Birenbach ca. 10 Uhr morgens



Fotos Ewald Nägele Birenbach

Turmfalke 6.7. 2024 Wäschenbeuren



Foto Andrea Mayer Birenbach

3 Jungfalken machen Flugübungen mit ihren Eltern am Brementhof in Birenbach 5.7.2024 ca. 9:30 Uhr



Foto Ewald Nägele Birenbach

5.7.24 Brehmenhof Birenbach 3 Jungfalken ca. 9:30 Uhr



Foto Ewald Nägele Birenbach

Adulter Turmfalke am Brementhof mit Maus 7.7.2024 ca. 16:30 Uhr



Foto Ewald Nägele Birenbach

3 junge Turmfalken am Brementhof 7.7.2024 ca. 18:30 Uhr



Foto Ewald Nägele Birenbach

3 Junge Turmfalken machen Flugübungen mit ihren Eltern am Brementhof in Birenbach 5.7. bis 7.7.2024



5 Milane 3 Bussarde 7.7.24 Birenbach - Wäschenbeuren



Foto Ewald Nägele Birenbach

5 Milan Wäschenbeuren

7.7.2024 ca. 17:30 Uhr

im Hintergrund die Windräder von Lauterstein



Foto Ewald Nägele Birenbach

5 Milane 3 Bussarde 7.7.24 Birenbach - Wäschenbeuren



24.8.2024 Birenbach ca 16:15 Uhr



Foto Ewald Nägele Birenbach

Rotmilane 2 Altvögel 3 Jungvögel 24.8.2024 Birenbach 16:15 Uhr



3 Turmfalken 24.8.2024 ca 16:30 Uhr Birenbach Brehmenhof



Foto Ewald Nägele Birenbach

Falke 5.10.2024 Birenbach



Samstag, 5. Oktober 2024 - 08:21 [Bearbeiten](#)

20241005_082101.jpg
/Interner Speicher/DCIM/Camera

Galaxy S24 Ultra

1,79 MB · 3000x4000 · 12MP
ISO 64 · 115mm · 0,0ev · F3,4 · 1/100 s



Straße ohne Straßennamen, 73102 Birenbach,
Deutschland

Tag hinzufügen



ca. 40 Milane sammeln sich zum Zug in den Süden 14.10.24 ca. 16 Uhr - Wäschenbeuren



Gerald Steiner war mit seinem Vater unterwegs. Sie sahen auf dem Acker mindestens 20 Paare von Milanen. Leider hatte Herr Steiner seinen Foto im Rucksack und dann kam auch noch ein Auto. Die Milane flogen alle auf und bis er seinen Foto aus dem Rucksack hatte, konnte er nur noch ein paar schnelle Fotos machen. Vermutlich haben sich die Milane hier zum Zug in den Süden gesammelt. Der Vogelzug geht durch das Gebiet. Einige Tage später konnte man den Kranichzug beobachten.

Vogelzug über Wäschenbeuren Birenbach Kraniche mindestens 5 Züge 19.10.24 15:30 Uhr



Foto Ewald Nägele Birenbach

Vogelzug über Wäschenbeuren Birenbach

Kraniche mindestens 5 Züge

19.10.24 15:30 Uhr



Vogelzug über Wäschenbeuren Birenbach

Kraniche mindestens 5 Züge

19.10.24 15:30 Uhr



Foto Ewald Nägele Birenbach

Vogelzug über Wäschenbeuren Birenbach

Kraniche mindestens 5 Züge

19.10.24 15:30 Uhr



Starenzug 2024

Die Stare sammeln sich am Bremenhof in Birenbach



Foto Ewald Nägele Birenbach

Starenzug Birenbach Brehmenhof



Silberreiher sind wieder da 22.11.24 Wäschenbeuren



Bussard

26.12.24 Birenbach



Foto Ewald Nägele Birenbach

Graureiher und Silberreiher

26.12.24 Birenbach



2 Graureiher und 3 Silberreiher 26.12.24 Birenbach auf Futtersuche



2 Graureiher und 5 Silberreiher 28.12.24 Birenbach auf Futtersuche



Foto Ewald Nägele Birenbach

2 Graureiher und 5 Silberreiher, 3 Falken 28.12.24 Birenbach



Einige Milane bleiben auch im Winter bei uns



Durchführung der Beobachtungen

Gerti Stiefel und Ewald Nägele

Bremenhof 1

73102 Birenbach

Mit Unterstützung der Mitglieder von Verein für
Kunst und Kultur Bremenhof e.V. und
Mensch Natur e.V

Herzlichen Dank an alle Unterstützer